

GENERAL BOOK

G — O
2023

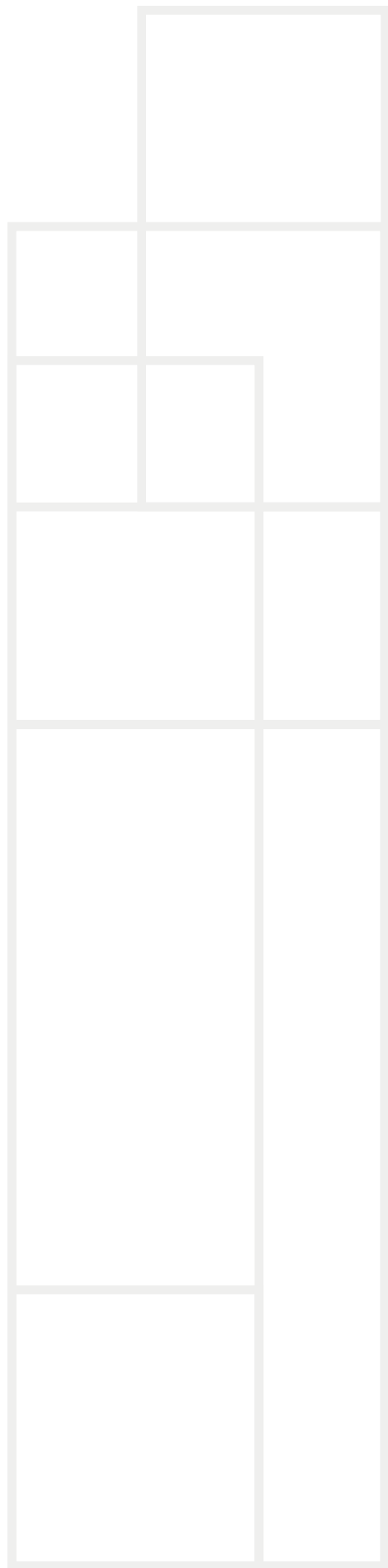

BALDOCER

Somos una empresa con más de 25 años de experiencia en la fabricación de baldosas cerámicas de la más alta calidad.

Baldocer nace con la convicción de que hay una forma diferente de hacer las cosas: más eficiente, innovadora y adaptada a las necesidades cambiantes del mercado sin perder un ápice de calidad. Por eso hoy Baldocer es uno de los fabricantes de referencia en el sector español. Hoy como ayer seguimos trabajando por ofrecer un producto asequible y en tendencia, tanto funcional como emocionalmente.

EN We are a company with over 25 years of experience in the production of ceramic tiles of highest quality. Baldocer was born from the conviction that there is another way to do things: more efficient, innovative and adapted to the changing needs of the market, without renouncing quality in any way. This is why Baldocer now is a renowned manufacturer in the Spanish sector. Today as in the past we are working to offer an affordable product that is in line with up-to-date tendencies on a functional and emotional level.

DE Wir sind ein Unternehmen mit mehr als 25 Jahre Erfahrung in der Herstellung von keramischen Fliesen der höchsten Qualität. Baldocer entsprang aus der Überzeugung, dass es eine bessere Art gibt, Dinge zu gestalten: effizienter, innovativer und angepasst an die stetig wechselnden Bedürfnisse des Markts, ohne dabei auf Qualität zu verzichten. Daher ist Baldocer heute eine Referenz unter den Herstellern in Spanien. Gestern wie heute arbeiten wir stets daran, ein erschwingliches Produkt anzubieten, das rational und emotional den aktuellen Tendenzen entspricht.

FR Nous sommes une société qui bénéficie d'une solide expérience de plus de 25 années dans la fabrication de carreaux de céramique de haute qualité. Baldocer s'est développée avec la conviction qu'il existe une approche différente dans la production: à la fois plus efficace, à la recherche permanente de l'innovation et donc mieux adaptée aux évolutions constantes du marché, tout en demeurant très exigeant sur le niveau de qualité. C'est pour ces raisons que Baldocer est aujourd'hui l'un des fabricants de référence en Espagne. Notre ambition est d'offrir un produit accessible qui répond parfaitement aux attentes, à la fois pour ses caractéristiques fonctionnelles et pour les émotions qu'il procure.



Baldocer cuenta actualmente con 450.000 m² de suelo industrial en pleno funcionamiento, así como nuevos formatos, nuevas pastas y nuevas categorías de producto para satisfacer todas las necesidades del mercado.

EN Baldocer currently has 450.000 m² of industrial land in full operation, as well as new formats, new clays and **new product categories** to meet all market needs.

DE Baldocer verfügt derzeit über 450.000 m² Industriegelände, die voll in Betrieb sind, sowie neue Formate, neue rot und weiss scherbige Fliesen und neue Produktkategorien, um alle Marktanforderungen zu erfüllen.

FR Baldocer dispose actuellement de 450.000 m² de terrains industriels en pleine exploitation, ainsi que de nouveaux formats, de nouvelles pâtes et de **nouvelles catégories de produits** pour répondre à tous les besoins du marché.



Si hay algo que nos caracteriza y nos ha permitido convertirnos en una de las empresas con mayor prestigio y proyección es nuestra forma de entender la cerámica.

EN Our way of understanding "Ceramic" allowed us to convert Baldocer in one of the **most prestigious**, and solid firms.

DE Wenn es etwas gibt, das uns auszeichnet und es uns ermöglicht hat, eines der Unternehmen mit dem höchsten Ansehen und der höchsten Projektion zu werden, dann ist es unsere Art, Keramik zu verstehen

FR Si quelque chose nous caractérise et nous a permis de devenir une des sociétés les plus prestigieuses et les plus en vue, c'est notre façon de comprendre la céramique.

El uso de la cerámica ya no se limita a cocinas y baños sino que gracias a su variedad gráfica y cromática llega a todo tipo de espacios.

Para dar respuesta a estas necesidades la oferta de piezas cerámicas de Baldocer es amplia y para ahondar aún más en la versatilidad de este material las colecciones se completan con colores y decorados.

EN The use of ceramics is not limited to kitchens and bathrooms; thanks to its graphic and chromatic variety it reaches all types of spaces.

In order to respond to these needs, Baldocer offers a wide range of ceramic pieces, and to further amplify the versatility of this material, the collections are completed with colors and decorations.

DE Die Verwendung von Keramik beschränkt sich nicht nur auf Küchen und Bäder, sondern erreicht dank ihrer grafischen und farblichen Vielfalt alle Arten von Räumen. Um auf diese Bedürfnisse zu antworten, bietet Baldocer eine breite Palette an keramischen Elementen an. Um die Vielfältigkeit dieser Kollektionen zu vertiefen, werden sie mit weiteren Farben und Dekoren vervollständigt.

FR L'utilisation de la céramique ne se limite pas aux cuisines et aux salles de bains, mais grâce à sa variété graphique et chromatique, elle atteint tous les types d'espaces.

L'offre de carreaux céramiques de Baldocer est ample afin de répondre aux besoins et les collections sont complétées avec des couleurs et des décors.

FORMATOS / SIZES

PORCELÁNICO / PORCELAIN TILES

29,5 x 120 cm. / 11,61" x 47,24"
20 x 120 cm. / 7,87" x 47,24"

20 x 114 cm. /
7,87" x 44,88"

60 x 90 cm. /
23,62" x 35,43"

260 x 120 cm. /
102,36" x 47,24"

240 x 120 cm. /
94,48" x 47,24"

120 x 120 cm. /
47,24" x 47,24"

60 x 120 cm. /
23,62" x 47,24"

60 x 60 cm. /
23,62" x 23,62"

26 x 160 cm. /
10,24" x 63"

80 x 160 cm. /
31,50" x 63"

80 x 80 cm. /
31,50" x 31,50"

PASTA BLANCA / WHITE BODY TILES

40 x 120 cm. /
15,75" x 47,24"

33,3 x 100 cm. /
13,11" x 39,37"

30 x 90 cm. /
11,81" x 35,43"

30 x 60 cm. /
11,81" x 23,62"

ÍNDICE FORMATO / INDEX BY SIZE

PORCELÁNICO / PORCELAIN TILES

260 x 120 cm 102,36" x 47,24" B|PLUS

A-F Vol 1.	Adaggio pulido	Mármol/Marble	18
	Asphalt	Piedra/Stone	48
	Atlantida	Mármol/Marble	76
	Baikal pulido	Mármol/Marble	78
	Bellagio	Mármol/Marble	120
	Black	Básicos/Basics	128
	Blanco	Básicos/Basics	130
	Blanco pulido	Básicos/Basics	134
	Blossom	Básicos/Basics	144
	Cream	Básicos/Basics	174
	Cream pulido	Básicos/Basics	174
	Dome	Piedra/Stone	192
	Ducale	Madera/Wood	214
	Elyt pulido	Mármol/Marble	228
Eternal	Mármol/Marble	230	

G-O Vol 2.	Glaciar pulido	Básicos/Basic	16
	Grace pulido	Mármol/Marble	18
	Habitat	Piedra/Stone	40
	Invictus	Mármol/Marble	68
	Invictus pulido	Mármol/Marble	72
	Lead	Básicos/Basic	82
	Lead pulido	Básicos/Basic	82
	Lemurian pulido	Mármol/Marble	88
	Manaos pulido	Mármol/Marble	98
	Metallic	Metalico/Metallic	114
	Moonlight pulido	Mármol/Marble	124
	Naoki pulido	Mármol/Marble	126
	Nexside pulido	Mármol/Marble	144
	Oneway lapado	Metalico/Metallic	158
Onyx pulido	Mármol/Marble	166	
Oxiline lapado	Metalico/Metallic	182	

P-Z Vol 3.	Parsel pulido	Mármol/Marble	16
	Quantum	Mármol/Marble	48
	Riscal pulido	Mármol/Marble	72
	Silver	Mármol/Marble	78
	Silver pulido	Mármol/Marble	78
	Titanium pulido	Mármol/Marble	112
	Unik	Cemento/Cement	122
	Volcano	Piedra/Stone	154
	Wacom pulido	Mármol/Marble	164

240 x 120 cm 94,48" x 47,24" B|PLUS

A-F Vol 1.	Active	Piedra/Stone	16
	Arkety	Cemento/Cement	36
	Bayona	Mármol/Marble	96
	Bayona pulido	Mármol/Marble	98
	Blanco P	Básicos/Basics	130
	Blando P pulido	Básicos/Basics	134
	Cream Chamber	Básicos/Basics	176
	Cream Chamber pulido	Básicos/Basics	178

P-Z Vol 3.	Patmos pulido	Mármol/Marble	22
	Prospect	Piedra/Stone	38
	Quios pulido	Mármol/Marble	64
	Vanglih P	Mármol/Marble	144
	Vanglih P pulido	Mármol/Marble	146

120 x 120 cm 47,24" x 47,24"

A-F Vol 1.	Adaggio pulido	Mármol/Marble	18
	Arkety	Cemento/Cement	36
	Arkety Anti-Slip	Cemento/Cement	36
	Asphalt	Mármol/Marble	48
	Asphalt B &out	Piedra/Stone	58
	Atlantida	Mármol/Marble	76
	Baikal pulido	Mármol/Marble	78
	Bayona	Mármol/Marble	96
	Bayona pulido	Mármol/Marble	98
	Bellagio	Mármol/Marble	120
	Blanco	Básicos/Basics	132
	Blando pulido	Básicos/Basics	136
	Cream Chamber	Básicos/Basics	176
	Cream Chamber pulido	Básicos/Basics	178
Dome	Piedra/Stone	194	
Elyt pulido	Mármol/Marble	228	
Eternal	Mármol/Marble	230	

G-O Vol 2.	Glaciar pulido	Básicos/Basic	16
	Grace pulido	Mármol/Marble	18
	Grafton B&OUT	Cemento/Cement	20
	Grafton	Cemento/Cement	20
	Habitat	Piedra/Stone	40
	Invictus	Mármol/Marble	68
	Invictus pulido	Mármol/Marble	72
	Lemurian pulido	Mármol/Marble	88
	Liverpool	Madera/Wood	90
	Manaos pulido	Mármol/Marble	98
	Matter	Piedra/Stone	108
	Metallic	Metalico/Metallic	114
	Moonlight pulido	Mármol/Marble	124
	Naoki pulido	Mármol/Marble	128
Nexside pulido	Mármol/Marble	144	
Onyx pulido	Mármol/Marble	166	

P-Z Vol 3.	Parsel pulido	Mármol/Marble	16
	Patmos pulido	Mármol/Marble	22
	Quantum	Mármol/Marble	48
	Quios pulido	Mármol/Marble	64
	Riscal pulido	Mármol/Marble	72
	Stoneland	Piedra/Stone	86
	Stoneland B &out	Piedra/Stone	88
	Titanium pulido	Mármol/Marble	112
	Unik	Cemento/Cement	122
	Vanglih	Mármol/Marble	144
	Vanglih pulido	Mármol/Marble	146
	Volcano	Piedra/Stone	156
	Wacom pulido	Mármol/Marble	164
	Zander	Piedra/Stone	172
Zander B &out	Piedra/Stone	174	

80 x 160 cm 31,50" x 63"

A-F Vol 1.	Adaggio	Mármol/Marble	20
	Balmoral	Mármol/Marble	82
	Balmoral pulido	Mármol/Marble	84
	Bellagio	Mármol/Marble	124
	Black	Básicos/Basics	128
	Blanco	Básicos/Basics	132
	Blanco pulido	Básicos/Basics	136
	Brunswick	Piedra/Stone	152
	Dome	Piedra/Stone	194
	Eternal	Mármol/Marble	234

ÍNDICE FORMATO / INDEX BY SIZE

PORCELÁNICO / PORCELAIN TILES

G-O Vol 2.	Habitat	Piedra/Stone	42
	Habitat Anti-Slip	Piedra/Stone	42
	Hannover	Piedra/Stone	52
	Invictus	Mármol/Marble	70
	Invictus pulido	Mármol/Marble	74
	Naoki pulido	Mármol/Marble	128
	Nikea	Mármol/Marble	148
	Nikea pulido	Mármol/Marble	150
	Oneway lapado	Metalico/Metallic	158

P-Z Vol 3.	Pienza pulido	Mármol/Marble	24
	Quios pulido	Mármol/Marble	66
	Riscal pulido	Mármol/Marble	74
	Stoneland	Piedra/Stone	86
	Titanium pulido	Mármol/Marble	114
	Unik	Cemento/Cement	126
	Vanglih pulido	Mármol/Marble	148
	Wacom pulido	Mármol/Marble	168

80 x 80 cm 31,50" x 31,50"

A-F Vol 1.	Adaggio	Mármol/Marble	20
	Asphalt	Piedra/Stone	48
	Asphalt B &out	Piedra/Stone	58
	Balmoral	Mármol/Marble	82
	Balmoral pulido	Mármol/Marble	84
	Blanco	Básicos/Basics	132
	Blanco pulido	Básicos/Basics	136
	Brunswick	Piedra/Stone	152
	Dome	Piedra/Stone	194
	Dome B &out	Piedra/Stone	208
	Eternal	Mármol/Marble	234

G-O Vol 2.	Grafton Anti-Slip	Cemento/Cement	20
	Grafton lapado	Cemento/Cement	22
	Habitat	Piedra/Stone	42
	Habitat Anti-Slip	Piedra/Stone	42
	Hannover	Piedra/Stone	52
	Hannover B &out	Piedra/Stone	56
	Invictus	Mármol/Marble	70
	Invictus pulido	Mármol/Marble	74
	Naoki pulido	Mármol/Marble	128
	Oneway lapado	Metalico/Metallic	158

P-Z Vol 3.	Pienza pulido	Mármol/Marble	24
	Quios pulido	Mármol/Marble	66
	Riscal pulido	Mármol/Marble	74
	Stoneland	Piedra/Stone	86
	Stoneland B &out	Piedra/Stone	88
	Titanium pulido	Mármol/Marble	114
	Unik	Cemento/Cement	126
	Unik B &out	Cemento/Cement	126
	Vanglih pulido	Mármol/Marble	148
	Wacom pulido	Mármol/Marble	168
Zermatt	Piedra/Stone	176	

60 x 120 cm 23,62" x 47,24"

A-F Vol 1.	Adaggio pulido	Mármol/Marble	18
	Agate B Thin	Mármol/Marble	24
	Akrom	Cemento/Cement	26
	Arkety	Cemento/Cement	36
	Arkety Anti-Slip	Cemento/Cement	36
	Arkety B &out	Cemento/Cement	40
	Asphalt	Piedra/Stone	56
	Asphalt B &out	Piedra/Stone	58
	Atlantida	Mármol/Marble	76
	Baikal pulido	Mármol/Marble	78

A-F Vol 1.	Balmoral	Mármol/Marble	82
	Bayona	Mármol/Marble	96
	Bayona pulido	Mármol/Marble	98
	Bellagio	Mármol/Marble	120
	Black	Básicos/Basics	128
	Blanco	Básicos/Basics	132
	Blanco pulido	Básicos/Basics	136
	Brunswick	Piedra/Stone	154
	Brunswick B &out	Piedra/Stone	154
	Cream Chamber	Básicos/Basics	176
	Cream Chamber pulido	Básicos/Basics	178
	Cutstone	Piedra/Stone	180
	Cutstone B &out	Piedra/Stone	182
	Detroit B Thin	Cemento/Cement	184
District	Madera/Wood	190	
Dome	Piedra/Stone	194	
Ducale	Madera/Wood	214	
Elyt	Mármol/Marble	228	
Eternal	Mármol/Marble	230	
Fontana B Thin	Mármol/Marble	262	

G-O Vol 2.	Glaciar pulido	Básicos/Basic	16
	Grace pulido	Mármol/Marble	18
	Grafton	Cemento/Cement	20
	Grafton B &out	Cemento/Cement	20
	Grafton lapado	Cemento/Cement	22
	Greystone	Piedra/Stone	36
	Hampton B Thin	Mármol/Marble	50
	Hannover Anti-Slip	Piedra/Stone	52
	Hedby	Cemento/Cement	60
	Howen	Piedra/Stone	62
	Invictus	Mármol/Marble	68
	Invictus pulido	Mármol/Marble	72
	Legend B Thin	Mármol/Marble	86
	Lemurian pulido	Mármol/Marble	88
Manaos pulido	Mármol/Marble	98	
Matter	Mármol/Marble	108	
Metallic	Metalico/Metallic	114	
Moonlight pulido	Mármol/Marble	124	
Nexside pulido	Mármol/Marble	144	
Nikea	Mármol/Marble	148	
Nikea pulido	Mármol/Marble	150	
Oneway lapado	Metalico/Metallic	158	
Onyx pulido	Mármol/Marble	166	

P-Z Vol 3.	Parsel pulido	Mármol/Marble	16
	Patmos pulido	Mármol/Marble	22
	Pienza pulido	Mármol/Marble	24
	Prospect	Piedra/Stone	38
	Pulse	Cemento/Cement	44
	Quantum	Mármol/Marble	48
	Quartz B Thin	Mármol/Marble	58
	Quios pulido	Mármol/Marble	64
	Riscal pulido	Mármol/Marble	72
	Slate	Piedra/Stone	80
	Slate B &out	Piedra/Stone	82
	Statuario B Thin	Mármol/Marble	84
	Stoneland	Piedra/Stone	86
	Storn	Piedra/Stone	102
Straciatella	Piedra/Stone	104	
Titanium	Mármol/Marble	112	
Unik	Cemento/Cement	122	
Ural	Piedra/Stone	136	
Ural Anti-Slip	Piedra/Stone	136	
Ural pulido	Piedra/Stone	136	

ÍNDICE FORMATO / INDEX BY SIZE

P-Z Vol 3.	Vangliih pulido.....Mármol/Marble.....146
	Volcano.....Piedra/Stone.....156
	Wacom pulido.....Mármol/Marble.....164
	Zander.....Piedra/Stone.....172
	Zander B&out.....Piedra/Stone.....174
	Zermatt.....Piedra/Stone.....176
	Zermatt B&out.....Piedra/Stone.....180

60 x 90 cm 23,62" x 35,43"

A-F Vol 1.	Asphalt B&out.....Piedra/Stone.....58
	Cutstone B&out.....Piedra/Stone.....182

G-O Vol 2.	Hannover B&out.....Piedra/Stone.....56
----------------------	--

P-Z Vol 3.	Slate B&out.....Piedra/Stone.....82
	Zander B&out.....Piedra/Stone.....174
	Zermatt B&out.....Piedra/Stone.....180

60 x 60 cm 23,62" x 23,62"

A-F Vol 1.	Adaggio pulido.....Mármol/Marble.....18
	Andros.....Piedra/Stone.....28
	Architonic.....Cemento/Cement.....30
	Architonic Anti-Slip.....Cemento/Cement.....30
	Arkesia.....Piedra/Stone.....32
	Arkety.....Cemento/Cement.....36
	Arkety Anti-slip.....Cemento/Cement.....36
	Arkety B&out.....Cemento/Cement.....40
	Arkety Bit Anti-slip.....Cemento/Cement.....42
	Asphalt.....Piedra/Stone.....48
	Asphalt B&out.....Piedra/Stone.....58
	Athenea.....Mármol/Marble.....74
	Balmoral.....Mármol/Marble.....82
	Balmoral brillo.....Mármol/Marble.....90
	Bayona brillo.....Mármol/Marble.....112
	Bellagio.....Mármol/Marble.....120
	Blanco.....Básicos/Basics.....132
	Blando pulido.....Básicos/Basis.....136
	Boulevard.....Piedra/Stone.....146
	Brunswick.....Piedra/Stone.....154
	Brunswick B&out.....Piedra/Stone.....154
	Detroit.....Cemento/Cement.....186
	Dome.....Piedra/Stone.....194
	Eternal.....Mármol/Marble.....230
	Phuket Mix.....Madera/Wood.....114

G-O Vol 2.	Glacier pulido.....Básicos/Basis.....16
	Grafton.....Cemento/Cement.....20
	Grafton lapado.....Cemento/Cement.....22
	Groove.....Cemento/Cement.....38
	Habitat.....Piedra/Stone.....40
	Habitat Anti-Slip.....Piedra/Stone.....40
	Habitat B&out.....Piedra/Stone.....48
	Hannover.....Piedra/Stone.....52
	Hannover Stone Anti-Slip.....Piedra/Stone.....52
	Hedby.....Cemento/Cement.....60
	Howen.....Piedra/Stone.....62
	Icon.....Piedra/Stone.....64
	Krabi Mix.....Piedra/Stone.....64
	Leeds.....Cemento/Cement.....84
	Matter.....Piedra/Stone.....108
	Nature satinado.....Piedra/Stone.....130
	Oneway lapado.....Metálico/Metallic.....158
	Ozone.....Piedra/Stone.....184

PORCELÁNICO / PORCELAIN TILES

P-Z Vol 3.	Parsel pulido.....Mármol/Marble.....16
	Patmos pulido.....Mármol/Marble.....22
	Pienza pulido.....Mármol/Marble.....24
	Polaris.....Mármol/Marble.....34
	Prospect Anti-Slip.....Piedra/Stone.....38
	Pulse.....Cemento/Cement.....44
	Quantum.....Mármol/Marble.....48
	Quios pulido.....Mármol/Marble.....64
	Riscal pulido.....Mármol/Marble.....72
	Shetland.....Piedra/Stone.....76
	Stoneland.....Piedra/Stone.....86
	Tasos.....Mármol/Marble.....110
	Town.....Piedra/Stone.....120
	Unik.....Cemento/Cement.....122
	Ural.....Piedra/Stone.....136
	Ural Anti-Slip.....Piedra/Stone.....136
	Urban.....Cemento/Cement.....140
	Vangliih pulido.....Mármol/Marble.....146
	Velvet brillo.....Mármol/Marble.....150
	Wacom pulido.....Mármol/Marble.....164
	Zermatt.....Piedra/Stone.....176

26 x 160 cm 10,24" x 63"

A-F Vol 1.	Belfast.....Madera/Wood.....114
	Belfast Anti-Slip.....Madera/Wood.....114
	Ducale.....Madera/Wood.....214

G-O Vol 2.	Northwood.....Madera/Wood.....152
	Otawa.....Madera/Wood.....174
	OtAWA Natural Anti-Slip.....Madera/Wood.....174

P-Z Vol 3.	Sumter.....Madera/Wood.....106
----------------------	--------------------------------

29,5 x 120 cm 11,61" x 47,24"

A-F Vol 1.	Belfast.....Madera/Wood.....114
	Belfast Anti-Slip.....Madera/Wood.....114
	Carpatos Anti-Slip.....Madera/Wood.....162
	Ducale.....Madera/Wood.....214

G-O Vol 2.	Maryland.....Madera/Wood.....100
	Maryland Anti-Slip.....Madera/Wood.....100
	Otawa.....Madera/Wood.....174
	OtAWA Natural Anti-Slip.....Madera/Wood.....174

20 x 120 cm 7,87" x 47,24"

A-F Vol 1.	Belfast.....Madera/Wood.....114
	Belfast Anti-Slip.....Madera/Wood.....114
	Boutonne pulido.....Madera/Wood.....150
	Carpatos.....Madera/Wood.....162
	Carpatos Anti-Slip.....Madera/Wood.....162
	Ducale.....Madera/Wood.....214
	Elbrus.....Madera/Wood.....224
	Foresta.....Madera/Wood.....264

G-O Vol 2.	Liverpool.....Madera/Wood.....92
	Maryland.....Madera/Wood.....100
	Maryland Anti-Slip.....Madera/Wood.....100
	Navora pulido.....Madera/Wood.....132
	Northwood.....Madera/Wood.....152
	Oklahoma.....Madera/Wood.....156
	Otawa.....Madera/Wood.....174
	OtAWA Natural Anti-Slip.....Madera/Wood.....174

ÍNDICE FORMATO / INDEX BY SIZE

P-Z Vol 3.	Sumter.....Madera/Wood.....106
	Vancouver pulido.....Madera/Wood.....142

20 x 114 cm 7,87" x 44,88"

A-F Vol 1.	Barkley.....Madera/Wood.....94
	Cayenne.....Madera/Wood.....166
	Drake.....Madera/Wood.....212
	Drake Anti-Slip.....Madera/Wood.....212
	Eleganza.....Madera/Wood.....226

G-O Vol 2.	Hardwood.....Madera/Wood.....58
	Kauri.....Madera/Wood.....76
	Luck.....Madera/Wood.....94
	Maryland.....Madera/Wood.....100
	Maryland Anti-Slip.....Madera/Wood.....100

P-Z Vol 3.	Wooden.....Madera/Wood.....170
----------------------	--------------------------------

PASTA BLANCA | WHITE BODY TILES

60 x 120 cm 23,62" x 47,24"

A-F Vol 1.	Foresta.....Madera/Wood.....226
----------------------	---------------------------------

G-O Vol 2.	Montmartre.....Básicos/Basics.....118
	Neve Satin.....Básicos/Basics.....134

P-Z Vol 3.	Symphony.....Básicos/Basics.....108
	Villewood.....Madera/Wood.....152

40 x 120 cm 15,75" x 47,24"

A-F Vol 1.	Adaggio brillo.....Mármol/Marble.....22
	Arkety.....Cemento/Cement.....44
	Asphalt.....Piedra/Stone.....66
	Bellagio.....Mármol/Marble.....126
	Blanco brillo.....Básicos/Basics.....138
	Boulevard.....Piedra/Stone.....146
	Clinker.....Metálico/Metallic.....168
	Code.....Piedra/Stone.....172
	Ducale.....Madera/Wood.....222

G-O Vol 2.	Larchwood.....Madera/Wood.....78
	Lux.....Metálico/Metallic.....96
	Nature.....Piedra/Stone.....130
Neve Satin satinado.....Básicos/Basics.....136	

P-Z Vol 3.	Parsel brillo.....Mármol/Marble.....20
	Quantum.....Mármol/Marble.....52
	Stoneland.....Piedra/Stone.....98
	Tasos.....Mármol/Marble.....110
	Urban.....Cemento/Cement.....140

33,3 x 100 cm 13,11" x 39,37"

A-F Vol 1.	Athenea.....Básicos/Basics.....74
	Blanco.....Básicos/Basics.....138
	Clinker.....Metálico/Metallic.....168
	Detroit.....Cemento/Cement.....186
	Ducale.....Madera/Wood.....222
	Eternal.....Mármol/Marble.....254

PASTA BLANCA | WHITE BODY TILES

G-O Vol 2.	Groove.....Cemento/Cement.....38
	Neve Satin.....Básicos/Basics.....138
	Northwood.....Madera/Wood.....154
	White.....Básicos/Basics.....140

P-Z Vol 3.	Quantum.....Mármol/Marble.....56
	Shetland.....Piedra/Stone.....76

30 x 90 cm 11,81" x 35,43"

A-F Vol 1.	Andros.....Piedra/Stone.....28
	Arkesia.....Piedra/Stone.....32
	Asphalt.....Piedra/Stone.....70
	Balmoral brillo.....Mármol/Marble.....92
	Blanco brillo.....Básicos/Basics.....140
	Clinker.....Metálico/Metallic.....170
	Dome.....Piedra/Stone.....210
	Eternal.....Mármol/Marble.....256

G-O Vol 2.	Icon.....Piedra/Stone.....66
	Larchwood.....Madera/Wood.....80
	Leeds.....Cemento/Cement.....84
	Montmartre.....Básicos/Basics.....122
	Neve Satin.....Básicos/Basics.....142
Ozone.....Piedra/Stone.....186	

P-Z Vol 3.	Polaris.....Mármol/Marble.....34
	Polaris brillo.....Mármol/Marble.....34
	Pulse.....Cemento/Cement.....46
	Queensland.....Piedra/Stone.....60
	Stoneland.....Piedra/Stone.....100
	Town.....Piedra/Stone.....120
	Unik.....Cemento/Cement.....134
	Velvet brillo.....Mármol/Marble.....150
	Zermatt.....Piedra/Stone.....182

30 x 60 cm 11,81" x 23,62"

A-F Vol 1.	Adaggio.....Mármol/Marble.....22
	Arkesia.....Piedra/Stone.....34
	Arkety.....Cemento/Cement.....46
	Asphalt.....Piedra/Stone.....72
	Bayona brillo.....Mármol/Marble.....112
	Blanco.....Básicos/Basics.....142
	Blanco brillo.....Básicos/Basics.....142
	Detroit.....Cemento/Cement.....188
	Eternal.....Mármol/Marble.....260

G-O Vol 2.	Ozone.....Piedra/Stone.....190
----------------------	--------------------------------

P-Z Vol 3.	Pierre.....Piedra/Stone.....32
	Polaris.....Mármol/Marble.....36
	Polaris brillo.....Mármol/Marble.....36
	Shetland.....Piedra/Stone.....76

ÍNDICE ALFABÉTICO /

INDEX MODELS

PORCELÁNICO / PORCELAIN TILES

G	Glaciar (260 x 120) B Plus.....16	Grafton (120 x 120) B out.....20
	Glaciar (120 x 120).....16	Grafton (60 x 120).....20
	Glaciar (60 x 120).....16	Grafton (60 x 120) B out.....20
	Glaciar (60 x 60).....16	Grafton (80 x 80).....20
	Grace (260 x 120) B Plus.....18	Grafton (60 x 60).....20
	Grace (120 x 120).....18	Greystone (60 x 120).....36
	Grace (60 x 120).....18	Groove (60 x 60).....38
	Grafton (120 x 120).....20	
H	Habitat (260 x 120) B Plus.....40	Hannover (80 x 80).....52
	Habitat (120 x 120).....40	Hannover (80 x 80) B out.....56
	Habitat (80 x 160).....42	Hannover (60 x 60).....52
	Habitat (80 x 80).....42	Hannover (60 x 90) B out.....56
	Habitat (60 x 60).....40	Hardwood (20 x 114).....58
	Habitat (60 x 60) B out.....48	Hedby (60 x 120).....60
	Hampton (60 x 120) B Thin.....50	Hedby (60 x 60).....60
	Hannover (80 x 160).....52	Howen (60 x 120).....62
	Hannover (60 x 120).....52	Howen (60 x 60).....62
I	Icon (60 x 60).....64	Invictus (60 x 120).....68
	Invictus (260 x 120) B Plus.....68	Invictus (80 x 160).....70
	Invictus (120 x 120).....68	Invictus (80 x 80).....70
K	Kauri (20 x 114).....76	
L	Lead (260 x 120) B Plus.....82	Lemurian (60 x 120).....88
	Leeds (60 x 60).....84	Liverpool (120 x 120).....90
	Legend (60 x 120) B Thin.....86	Liverpool (20 x 120).....92
	Lemurian (260 x 120) B Plus.....88	Luck (20 x 114).....94
	Lemurian (120 x 120).....88	
M	Manaos (260 x 120) B Plus.....98	Matter (60 x 60).....108
	Manaos (120 x 120).....98	Metallic (260 x 120) B Plus.....114
	Manaos (60 x 120).....98	Metallic (120 x 120).....114
	Maryland (29,5 x 120).....100	Metallic (60 x 120).....114
	Maryland (20 x 120).....100	Moonlight (260 x 120) B Plus.....124
	Maryland (20 x 114).....100	Moonlight (120 x 120).....124
	Matter (120 x 120).....108	Moonlight (60 x 120).....124
	Matter (60 x 120).....108	

PORCELÁNICO / PORCELAIN TILES

N	Naoki (260 x 120) B Plus.....126	Nexside (120 x 120).....144
	Naoki (80 x 160).....128	Nexside (60 x 120).....144
	Naoki (80 x 80).....128	Nikea (80 x 160).....148
	Naoki (120 x 120).....128	Nikea (60 x 120).....148
	Nature (60 x 60).....130	Northwood (26 x 160).....152
	Navora (20 x 120).....132	Northwood (20 x 120).....152
	Nexside (260 x 120) B Plus.....144	
O	Oklahoma (20 x 120).....156	Onyx (120 x 120).....166
	Oneway (260 x 120) B Plus.....158	Onyx (60 x 120).....166
	Oneway (80 x 160).....158	Otawa (26 x 160).....174
	Oneway (60 x 120).....158	Otawa (29,5 x 120).....174
	Oneway (80 x 80).....158	Otawa (20 x 120).....174
	Oneway (60 x 60).....158	Oxiline (260 x 120) B Plus.....182
	Onyx (260 x 120) B Plus.....166	Ozone (60 x 60).....184
PASTA BLANCA / WHITE BODY TILES		
G	Groove (33,3 x 100).....38	
I	Icon (30 x 90).....66	
L	Larchwood (40 x 120).....78	Leeds (30 x 90).....84
	Larchwood (30 x 90).....80	Lux (40 x 120).....96
M	Montmartre (60 x 120).....118	Montmartre (30 x 90).....122
N	Nature (40 x 120).....130	Neve Satin/ White Gloss (33,3x100).....138
	Neve Satin (60 x 120).....134	Neve Satin (30 x 90).....142
	Neve Satin (40 x 120).....136	Northwood (33,3 x 100).....154
O	Ozone (30 x 90).....186	Ozone (30 x 60).....190

ÍNDICE FORMATO /

INDEX BY SIZE

PORCELÁNICO / PORCELAIN TILES

<i>260 x 120 cm. / 102,36" x 47,24"</i>	Glaciar B Plus	16	Metallic B Plus	114
	Grace B Plus	18	Moonlight B Plus	124
	Habitat B Plus.....	40	Naoki B Plus.....	126
	Invictus B Plus	68	Nexside B Plus	144
	Lead B Plus	82	Oneway B Plus	158
	Lemurian B Plus	88	Onyx B Plus.....	166
	Manaos B Plus	98	Oxiline B Plus.....	182
	<hr/>			
	<i>120 x 120 cm. / 47,24" x 47,24"</i>	Glaciar.....	16	Manaos
Grace		18	Matter.....	108
Grafton.....		20	Metallic	114
Grafton B &out.....		20	Moonlight	124
Habitat		40	Naoki.....	128
Invictus.....		68	Nexside	144
Lemurian		88	Onyx.....	166
Liverpool.....		90	<hr/>	
<i>60 x 120 cm. / 23,62" x 47,24"</i>		Glaciar.....	16	Legend B Thin
	Grace	18	Lemurian	88
	Grafton.....	20	Manaos	98
	Grafton B &out.....	20	Matter.....	108
	Greystone.....	36	Metallic	114
	Hampton B Thin	50	Moonlight	124
	Hannover.....	52	Nexside	144
	Hedby	60	Nikea.....	148
	Howen.....	62	Oneway.....	158
	Invictus.....	68	Onyx.....	166
	<hr/>			
	<i>60 x 90 cm. / 23,62" x 35,43"</i>	Hannover B &out	56	<hr/>
<hr/>				
<i>60 x 60 cm. / 23,62" x 23,62"</i>	Glaciar.....	16	Howen.....	62
	Grafton.....	20	Icon.....	64
	Groove	38	Leeds	84
	Habitat	40	Matter.....	108
	Habitat B &out	48	Nature	130
	Hannover.....	52	Oneway.....	158
	Hedby	60	Ozone	184
	<hr/>			
	<hr/>			

<i>80 x 160 cm. / 31,50" x 63"</i>	Habitat	42	Naoki.....	128
	Hannover.....	52	Nikea.....	148
	Invictus.....	70	Oneway.....	158
<hr/>				
<i>80 x 80 cm. / 31,50" x 31,50"</i>	Grafton	20	Invictus.....	70
	Habitat	42	Naoki.....	128
	Hannover.....	52	Oneway.....	158
	Hannover B&out	56	<hr/>	
<i>26 x 160 cm. / 10,24" x 63"</i>	Northwood	152	Otawa	174
	<hr/>			
<i>29,5 x 120 cm. / 11,61" x 47,24"</i>	Maryland	100	<hr/>	
	Otawa	174	<hr/>	
<i>20 x 120 cm. / 7,87" x 47,24"</i>	Liverpool.....	92	Northwood	152
	Maryland	100	Oklahoma.....	156
	Navora	132	Otawa	174
<hr/>				
<i>20 x 114 cm. / 7,87" x 44,88"</i>	Hardwood	58	Luck.....	94
	Kauri.....	76	Maryland	100
<hr/>				

PASTA BLANCA / WHITE BODY TILES

<i>60 x 120 cm. / 23,62" x 47,24"</i>	Montmartre.....	118	Neve Satin / White Gloss.....	134
	<hr/>			
<i>40 x 120 cm. / 15,75" x 47,24"</i>	Larchwood	48	Nature	130
	Lux.....	96	Neve Satin.....	136
<i>33,3 x 100 cm. / 13,11" x 39,37"</i>	Groove	38	Northwood	154
	Neve Satin / White Gloss	138	<hr/>	
	<hr/>			
<i>30 x 90 cm. / 11,81" x 35,43"</i>	Icon.....	66	Montmartre.....	122
	Larchwood	80	Neve Satin.....	142
	Leeds	84	Ozone	186
<hr/>				
<i>30 x 60 cm. / 11,81" x 23,62"</i>	Ozone	190	<hr/>	
<hr/>				

SIMBOLOGÍA / SYMBOLS

LECTURA DEL CATÁLOGO / LAYOUT DESCRIPTION

Escala de destonificación del color Shade variation program scale

V1 ASPECTO UNIFORME / V1 UNIFORM APPEARANCE
Todas la piezas de la misma partida son similares.
All the pieces from the same production run are similar.

V2 DESTONIFICADO LIGERO / V2 SHADE VARIATION:LOW
Diferencias claramente perceptibles en textura y/o diseño pero con colores similares.
Clearly distinguishable differences in texture and/or pattern but with similar colors.

V3 DESTONIFICADO MEDIO / V3 SHADE VARIATION:MEDIUM

La intensidad del color de cada pieza puede variar significativamente, aunque los colores presentes en una baldosa serán representativos de los colores que cabe esperar en el resto de baldosas.

While the colors present on a single piece of tile will be indicative of the colors to be expected on other tiles, the amount of color on each piece will vary significantly.

V4 MUY DESTONIFICADO / V4 SHADE VARIATION:HIGH

Diferencias de color aleatorias entre unas baldosas y otras, de manera que cada una de ellas puede tener colores completamente distintos de las demás. De este modo, la colocación final será única.

Random color differences from tile to tile, so that one tile may have totally different colors from that on other tiles. Thus, the final installation will be unique.

Descripción de los símbolos y clasificaciones utilizados en el catálogo Description of the symbols and classifications used in this catalogue

PL Porcelánico / Porcelain tiles	Brillo / Shiny	Anti-Slip
PB Pasta blanca / White body tiles	Semibrillo / Semi-gloss	Anti-Slip 2
PR Pasta roja / Red body tiles	Satinado / Satin	Anti-Slip 3
Pavimento / Floor tiles	Brillo pulido / Shiny polished	Anti-Slip R9
Revestimiento / Wall tiles	NR No repetitivo / No repetitive	Anti-Slip R10
Polivalente / Versatile	Aspecto uniforme (V1) / Uniform aspect	Anti-Slip R11
Relieve / Relief	Dest. ligero (V2) / Shade variation: low	Anti-Slip R12
Anti-hielo / Frost proof	Dest. medio (V3) / Shade variation: medium	Class A
R Rectificado / Rectified	Muy dest. (V4) / Shade variation: high	Class B
C Tierra coloreada / Colored body	Alto tránsito / High transit	Class C
Lapado / Lapatto	Sistema de nivelado / Levelling system	Espesorado / Thickness
Mate / Matt	MF Multi Formato / Multi Format	Corte / Cut
Antibacteria / Antibacterial		

01 Nombre de la colección / Collection name	05 Características de la colección / Collection features	09 Descripción del ambiente / Scene description	13 Características de embalaje / Packing details
02 Material de la colección / Collection material	06 Características de la pieza / Piece features	10 Ambiente de colección / Collection scene	14 Sistema de nivelación / Levelling system
03 Descripción gráfica / Graphic description	07 Código de la pieza / Piece code	11 Número de página / Page number	15 Recomendaciones de colocación / Setting recommendations
04 Nombre y formato / Name and size	08 Inspiración de la colección / Collection inspiration	12 Rodapiés disponibles / Skirtings availables	

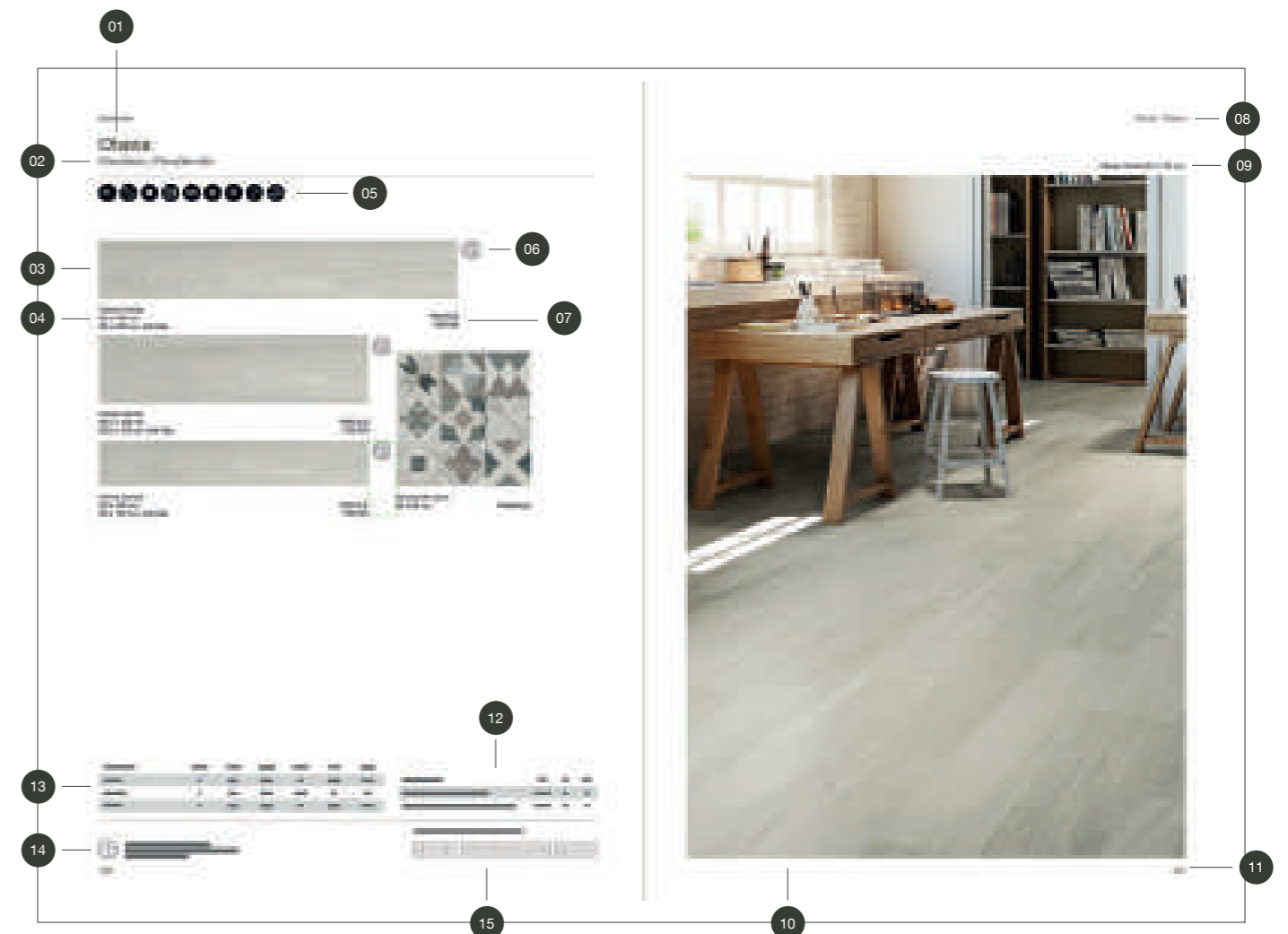

Glaciar

Porcelánico / Porcelain tiles



B|Healthy
Hygienic surfaces

B|PLUS
LARGE SIZE SURFACES

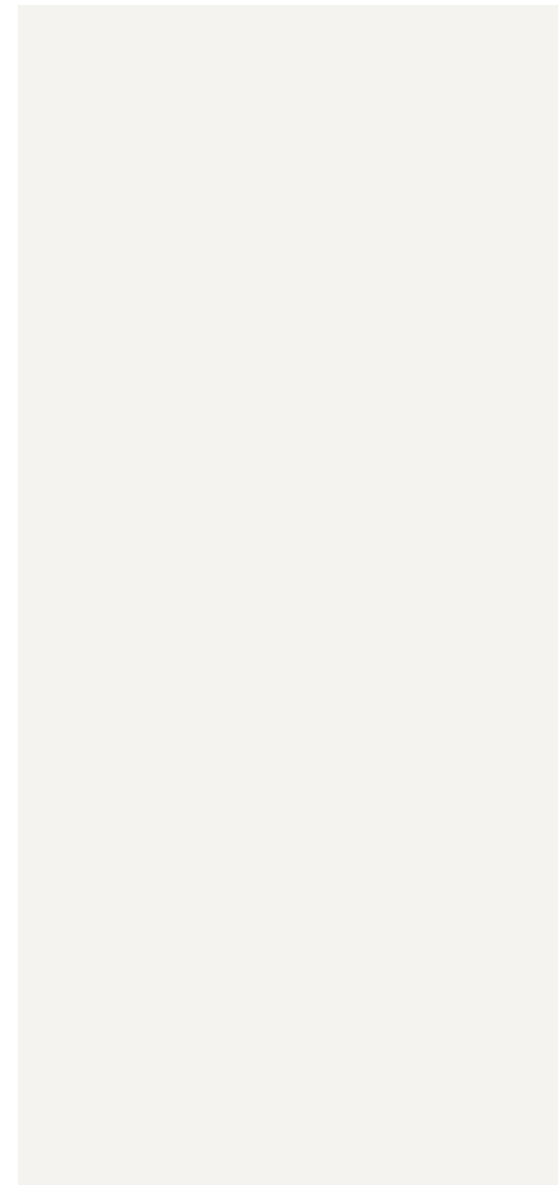

Glaciar Natural
260 x 120 cm.

BP2612R

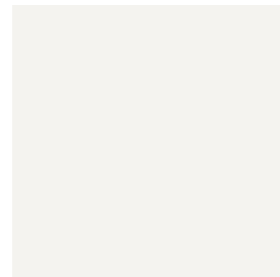

Glaciar Natural
60 x 60 cm.

PR6060E

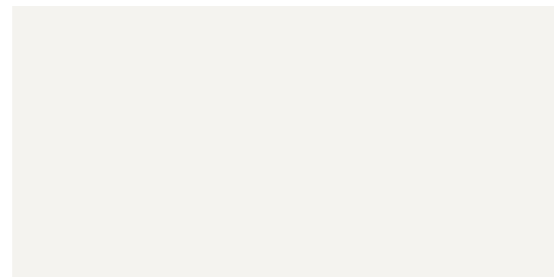

Glaciar
60 x 120 cm. Natural
60 x 120 cm. Pulido

P6012E
P6012RP

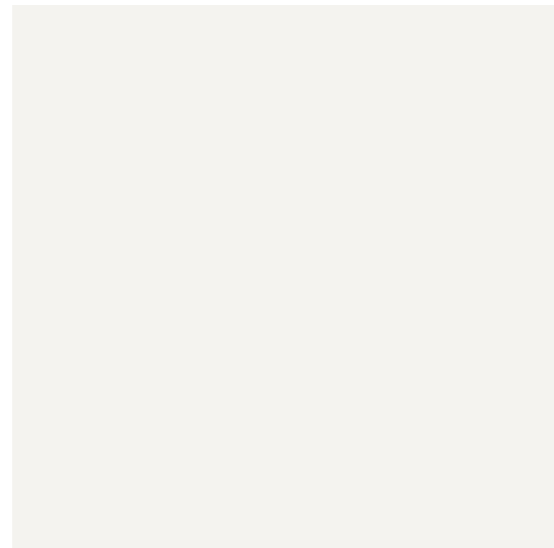
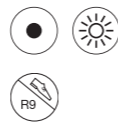

Glaciar Natural
120 x 120 cm.

P1212R



Espeŝor | Thickness: 6 mm.

Formato / Size	Pz/Box	M ² /Box	Kg/Box	M ² /Pa	Box/Pa	Kg/Pa	Rodapié Corte / Cut Skirting	Size	TR	PCK
120 x 120	1	1,44	29,00	60,48	42	1.218	120 x 120 Natural RC1212	10 x 60	29	15
60 x 120	2	1,44	29,00	50,40	35	1.015	60 x 120 Natural RC6012	10 x 60	29	15
60 x 60	3	1,08	22,00	51,84	48	1.056	60 x 120 Pulido RC6012	10 x 60	31	15
							60 x 60 Natural RC6060	10 x 60	24	15

Ver el packing de B|Plus en la página / See B|Plus packing on the page 203

Se aconseja uso del Sistema Nivelado
We recommend using Levelling System to fix the tiles
Ver pág. 206 / See page 206

Glaciar Natural 260 x 120 cm. Pavimento Grafton Silver 60 x 60 cm.



Grace

Porcelánico / Porcelain tiles



B|PLUS
LARGE SIZE SURFACES



Grace Jade Pulido
260 x 120 cm.

BP2612P



Grace Jade Pulido
60 x 120 cm. P6012GRP

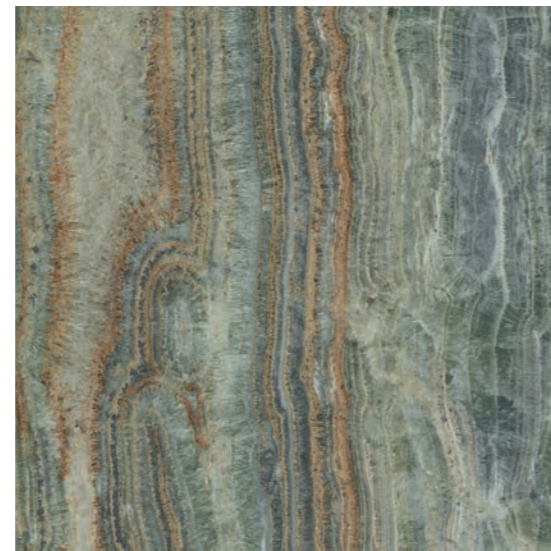

Grace Jade Pulido
120 x 120 cm.

P1212GRP

Variación gráfica | Different patterns: 3

Espesor | Thickness: 7 mm.

Formato / Size	Pz/Box	M ² /Box	Kg/Box	M ² /Pa	Box/Pa	Kg/Pa	Rodapié Corte / Cut Skirting	Size	TR	PCK
120 x 120	1	1,44	29,00	60,48	42	1.218	120 x 120 Pulido GRP RC1212	10 x 60	33	15
60 x 120	2	1,44	29,00	50,40	35	1.015	60 x 120 Pulido GRP RC6012	10 x 60	33	15

Ver el packing de B|Plus en la página / See B|Plus packing on the page 203

 Se aconseja uso del Sistema Nivelado
We recommend using Levelling System to fix the tiles
Ver pág. 206 / See page 206

Grace Jade Pulido 260 x 120 cm. Pavimento Grace Jade Pulido 120 x 120 cm.



Grafton

Porcelánico / Porcelain tiles

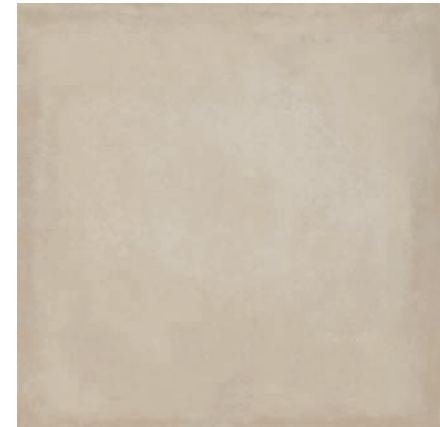

Grafton Ivory
80 x 80 cm. PR8080LB



Grafton Ivory
60 x 60 cm. Rectificado PR6060LB



Grafton Ivory
60 x 120 cm. P6012LB



Grafton Ivory
60 x 120 cm. Espesorado Anti-Slip P6012BES



Grafton Ivory
120 x 120 cm. P1212LB



Grafton Ivory
120 x 120 cm. Espesorado Anti-Slip P1212BES

Formato / Size	Pz/Box	M ² /Box	Kg/Box	M ² /Pa	Box/Pa	Kg/Pa	Rodapié Corte / Cut Skirting	Size	TR	PCK	
120 x 120	1	1,44	29,00	60,48	42	1.218		120 x 120 Natural RC1212	10 x 60	29	15
120 x 120 Espesorado	1	1,44	65,00	25,92	18	1.170		60 x 120 Natural RC6012	10 x 60	29	15
60 x 120	2	1,44	29,00	50,40	35	1.015		80 x 80 Natural RC8080	10 x 80	31	14
60 x 120 Espesorado	1	0,72	32,50	23,04	32	1.040		60 x 60 Natural RC6060	10 x 60	24	15
60 x 60	3	1,08	22,00	51,84	48	1.056					
80 x 80	2	1,28	26,00	61,44	48	1.248					

Se aconseja uso del Sistema Nivelado
We recommend using Levelling System to fix the tiles
Ver pág. 206 / See page 206

Porcelánico espesorado 20mm
Thickened porcelain tile 20mm.

Grafton Ivory 60 x 120 cm. Espesorado Anti-Slip.



Grafton

Porcelánico / Porcelain tiles



Grafton Ivory Lapado
60 x 120 cm.

P6012C



Grafton Ivory Lapado
60 x 60 cm. Rectificado PR6060C



Grafton Ivory Lapado
120 x 120 cm.

P1212C



Grafton Ivory Lapado
80 x 80 cm.

PR8080C

Rodapié Corte / Cut Skirting	Size	TR	PCK
120 x 120 Lapado RC1212	10 x 60	31	15
60 x 120 Lapado RC6012	10 x 60	31	15
80 x 80 Lapado RC8080	10 x 80	33	14
60 x 60 Lapado RC6060	10 x 60	26	15

Formato / Size	Pz/Box	M ² /Box	Kg/Box	M ² /Pa	Box/Pa	Kg/Pa
120 x 120	1	1,44	29,00	60,48	42	1.218
60 x 120	2	1,44	29,00	50,40	35	1.015
60 x 60	3	1,08	22,00	51,84	48	1.056
80 x 80	2	1,28	26,00	61,44	48	1.248

Se aconseja uso del Sistema Nivelado
We recommend using Levelling System to fix the tiles
Ver pág. 206 / See page 206

Grafton Ivory Lapado 60 x 120 cm. Pavimento Grafton Ivory Lapado 60 x 120 cm.



Grafton

Porcelánico / Porcelain tiles

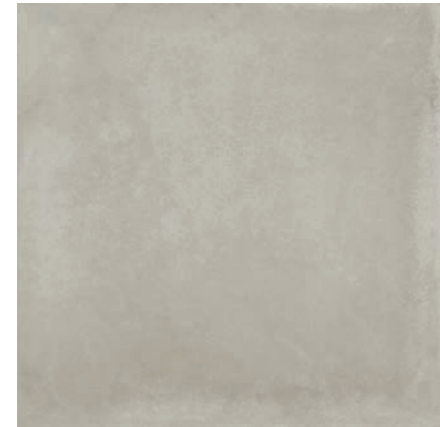

Grafton Silver
80 x 80 cm. PR8080LB



Grafton Silver
60 x 120 cm. P6012LB



Grafton Silver
120 x 120 cm. P1212LB



Grafton Silver
60 x 60 cm. Rectificado PR6060LB

B&out



Grafton Silver
60 x 120 cm. Espesorado Anti-Slip P6012BES



Grafton Silver
120 x 120 cm. Espesorado Anti-Slip P1212BES



Formato / Size	Pz/Box	M ² /Box	Kg/Box	M ² /Pa	Box/Pa	Kg/Pa	Rodapié Corte / Cut Skirting	Size	TR	PCK	
120 x 120	1	1,44	29,00	60,48	42	1.218		120 x 120 Natural RC1212	10 x 60	29	15
120 x 120 Espesorado	1	1,44	65,00	25,92	18	1.170		60 x 120 Natural RC6012	10 x 60	29	15
60 x 120	2	1,44	29,00	50,40	35	1.015		80 x 80 Natural RC8080	10 x 80	31	14
60 x 120 Espesorado	1	0,72	32,50	23,04	32	1.040		60 x 60 Natural RC6060	10 x 60	24	15
60 x 60	3	1,08	22,00	51,84	48	1.056					
80 x 80	2	1,28	26,00	61,44	48	1.248					

Se aconseja uso del Sistema Nivelado
We recommend using Levelling System to fix the tiles
Ver pág. 206 / See page 206

Porcelánico espesorado 20mm
Thickened porcelain tile 20mm



Grafton Silver 120 x 120 cm.

Grafton

Porcelánico / Porcelain tiles

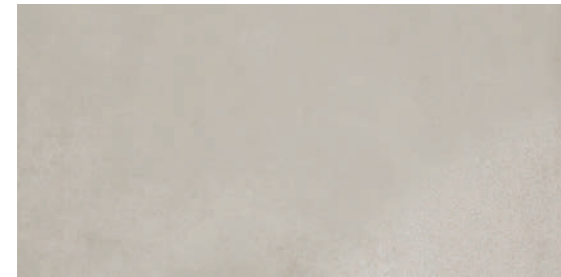

Grafton Silver Lapado 60 x 120 cm. P6012C



Grafton Silver Lapado 60 x 60 cm. Rectificado PR6060C



Grafton Silver Lapado 120 x 120 cm. P1212C



Grafton Silver Lapado 80 x 80 cm. PR8080C

Rodapié Corte / Cut Skirting	Size	TR	PCK
120 x 120 Lapado RC1212	10 x 60	31	15
60 x 120 Lapado RC6012	10 x 60	31	15
80 x 80 Lapado RC8080	10 x 80	33	14
60 x 60 Lapado RC6060	10 x 60	26	15

Formato / Size	Pz/Box	M ² /Box	Kg/Box	M ² /Pa	Box/Pa	Kg/Pa
120 x 120	1	1,44	29,00	60,48	42	1.218
60 x 120	2	1,44	29,00	50,40	35	1.015
60 x 60	3	1,08	22,00	51,84	48	1.056
80 x 80	2	1,28	26,00	61,44	48	1.248

Se aconseja uso del Sistema Nivelado
We recommend using Levelling System to fix the tiles
Ver pág. 206 / See page 206

Pavimento Grafton Silver Lapado 80 x 80 cm.



Grafton

Porcelánico / Porcelain tiles



Grafton Grey
80 x 80 cm. PR8080E



Grafton Grey
60 x 60 cm. Rectificado PR6060E



Grafton Grey
60 x 120 cm. P6012E



Grafton Grey
60 x 120 cm. Espesorado Anti-Slip P6012BSE



Grafton Grey
120 x 120 cm. P1212E



Grafton Grey
120 x 120 cm. Espesorado Anti-Slip P1212BSE

B&out

Formato / Size	Pz/Box	M ² /Box	Kg/Box	M ² /Pa	Box/Pa	Kg/Pa		Size	TR	PCK
120 x 120	1	1,44	29,00	60,48	42	1.218				
120 x 120 Espesorado	1	1,44	65,00	25,92	18	1.170	Rodapié Corte / Cut Skirting			
60 x 120	2	1,44	29,00	50,40	35	1.015		120 x 120 Natural RC1212	10 x 60	29 15
60 x 120 Espesorado	1	0,72	32,50	23,04	32	1.040		60 x 120 Natural RC6012	10 x 60	29 15
60 x 60	3	1,08	22,00	51,84	48	1.056		80 x 80 Natural RC8080	10 x 80	31 14
60 x 80	2	1,28	26,00	61,44	48	1.248		60 x 60 Natural RC6060	10 x 60	24 15

Se aconseja uso del Sistema Nivelado
We recommend using Levelling System to fix the tiles
Ver pág. 206 / See page 206

Porcelánico espesorado 20mm,
Thickened porcelain tile 20mm.

Pavimento Grafton Grey Natural 60 x 120 cm. Espesorado



Grafton

Porcelánico / Porcelain tiles



Grafton Grey Lapado
60 x 120 cm.

P6012RC



Grafton Grey Lapado
60 x 60 cm. Rectificado

PR6060RC



Grafton Grey Lapado
120 x 120 cm.

P1212RC



Grafton Grey Lapado
80 x 80 cm.

PR8080RC

Rodapié Corte / Cut Skirting	Size	TR	PCK
120 x 120 Lapado RC1212	10 x 60	31	15
60 x 120 Lapado RC6012	10 x 60	31	15
80 x 80 Lapado RC8080	10 x 80	33	14
60 x 60 Lapado RC6060	10 x 60	26	15

Formato / Size	Pz/Box	M ² /Box	Kg/Box	M ² /Pa	Box/Pa	Kg/Pa
120 x 120	1	1,44	29,00	60,48	42	1.218
60 x 120	2	1,44	29,00	50,40	35	1.015
60 x 60	3	1,08	22,00	51,84	48	1.056
80 x 80	2	1,28	26,00	61,44	48	1.248

Se aconseja uso del Sistema Nivelado
We recommend using Levelling System to fix the tiles
Ver pág. 206 / See page 206



Grafton Grey Lapado 80 x 80 cm.

Grafton

Porcelánico / Porcelain tiles



Grafton Anthracite
80 x 80 cm. PR8080E



Grafton Anthracite
60 x 60 cm. Rectificado PR6060E



B&out



Grafton Anthracite
60 x 120 cm. P6012E



Grafton Anthracite
60 x 120 cm. Espesorado Anti-Slip P6012BSE



Grafton Anthracite
120 x 120 cm. P1212E



Grafton Anthracite
120 x 120 cm. Espesorado Anti-Slip P1212BSE

Formato / Size	Pz/Box	M ² /Box	Kg/Box	M ² /Pa	Box/Pa	Kg/Pa	Rodapié Corte / Cut Skirting	Size	TR	PCK	
120 x 120	1	1,44	29,00	60,48	42	1.218		120 x 120 Natural RC1212	10 x 60	29	15
120 x 120 Espesorado	1	1,44	65,00	25,92	18	1.170		60 x 120 Natural RC6012	10 x 60	29	15
60 x 120	2	1,44	29,00	50,40	35	1.015		80 x 80 Natural RC8080	10 x 80	31	14
60 x 120 Espesorado	1	0,72	32,50	23,04	32	1.040		60 x 60 Natural RC6060	10 x 60	24	15
60 x 60	3	1,08	22,00	51,84	48	1.056					
80 x 80	2	1,28	26,00	61,44	48	1.248					

Se aconseja uso del Sistema Nivelado
We recommend using Levelling System to fix the tiles
Ver pág. 206 / See page 206

Porcelánico espesorado 20mm
Thickened porcelain tile 20mm.

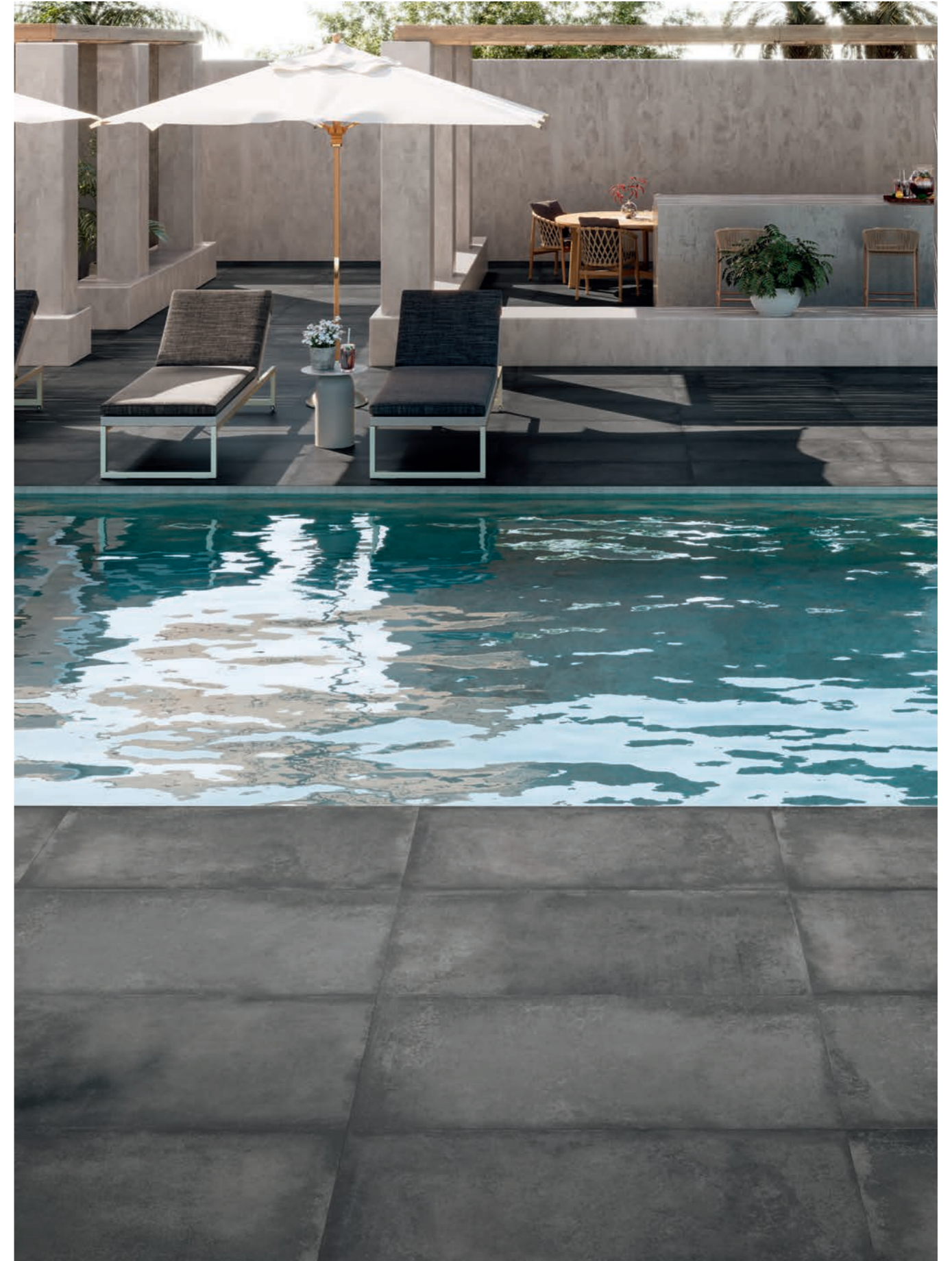

Grafton Anthracite 60 x 120 cm. Espesorado

Grafton

Porcelánico / Porcelain tiles



Grafton Anthracite Lapado
60 x 120 cm.

P6012RC



Grafton Anthracite Lapado
60 x 60 cm. Rectificado

PR6060RC



Grafton Anthracite Lapado
120 x 120 cm.

P1212RC



Grafton Anthracite Lapado
80 x 80 cm.

PR8080RC



Grafton Anthracite Lapado 120 x 120 cm.

Rodapié Corte / Cut Skirting	Size	TR	PCK
120 x 120 Lapado RC1212	10 x 60	31	15
60 x 120 Lapado RC6012	10 x 60	31	15
80 x 80 Lapado RC8080	10 x 80	33	14
60 x 60 Lapado RC6060	10 x 60	26	15

Formato / Size	Pz/Box	M ² /Box	Kg/Box	M ² /Pa	Box/Pa	Kg/Pa
120 x 120	1	1,44	29,00	60,48	42	1.218
60 x 120	2	1,44	29,00	50,40	35	1.015
60 x 60	3	1,08	22,00	51,84	48	1.056
80 x 80	2	1,28	26,00	61,44	48	1.248

Se aconseja uso del Sistema Nivelado
We recommend using Levelling System to fix the tiles
Ver pág. 206 / See page 206

Greystone

Porcelánico / Porcelain tiles



Greystone Sand
60 x 120 cm. P6012L



Greystone Noce
60 x 120 cm. P6012L

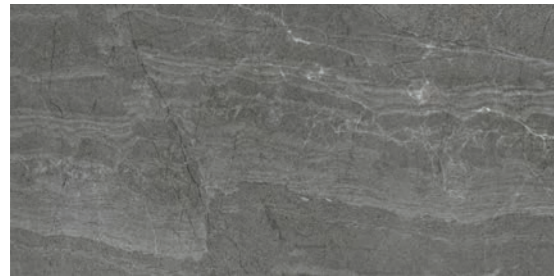

Greystone Dark
60 x 120 cm. P6012L

Rodapié / Skirting	Size	TR	PCK
60 x 120 Natural RC6012	10 x 60	29	15

Formato / Size	Pz/Box	M ² /Box	Kg/Box	Box/Pa	M ² /Pa	Kg/Pa
60 x 120	2	1,44	29,00	50,40	35	1.015

 Se aconseja uso del Sistema Nivelado
We recommend using Levelling System to fix the tiles
Ver pág. 206 / See page 206

Greystone Sand 60 x 120 cm. Pavimento Greystone Noce 60 x 120 cm.



Groove

Pasta blanca / White body tiles

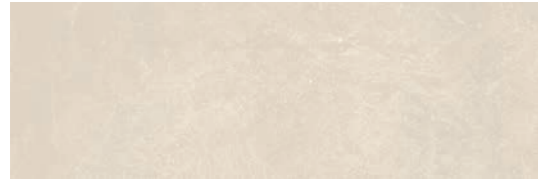

Groove Sabbia
33,3 x 100 cm. WB3310L



Groove Titanio
33,3 x 100 cm. WB3310L



Enix Groove Sabbia
33,3 x 100 cm. WB3310L



Enix Groove Titanio
33,3 x 100 cm. WB3310L

Pavimento coordinado / Coordinated floor tiles

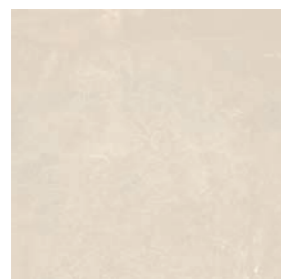

Groove Sabbia
60 x 60 cm. Rect. PR6060L

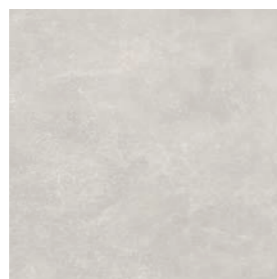

Groove Titanio
60 x 60 cm. Rect. PR6060L

Formato / Size	Pz/Box	M ² /Box	Kg/Box	Box/Pa	M ² /Pa	Kg/Pa
60 x 60	3	1,08	22,00	48	51,84	1.056
33,3 x 100	4	1,33	25,00	48	63,84	1.200

Rodapié Corte / Cut Skirting	Size	TR	PCK
60 x 60 Natural RC6060	10 x 60	24	15

Se aconseja uso del Sistema Nivelado
We recommend using Levelling System to fix the tiles
Ver pág. 206 / See page 206

Groove Titanio 33,3 x 100 cm. Pavimento Groove Titanio 60 x 60 cm. Rectificado



Habitat

Porcelánico / Porcelain tiles



B|PLUS
LARGE SIZE SURFACES



Habitat Taupe
260 x 120 cm.

BP2612L



Habitat Taupe
60 x 60 cm. Rect. PR6060L
60 x 60 cm. Anti-Slip. Rect. PR6060R



Habitat Taupe
120 x 120 cm.

P1212L



Variación gráfica | Different patterns: 3
Espesor | Thickness: 6 mm.

Formato / Size	Pz/Box	M ² /Box	Kg/Box	M ² /Pa	Box/Pa	Kg/Pa	Rodapié Corte / Cut Skirting	Size	TR	PCK
120 x 120	1	1,44	29,00	60,48	42	1.218	120 x 120 Natural RC1212	10 x 60	29	15
60 x 60	3	1,08	22,00	51,84	48	1.056	60 x 60 Natural RC6060	10 x 60	24	15

Ver el packing de B|Plus en la página / See B|Plus packing on the page 203

 Se aconseja uso del Sistema Nivelado
We recommend using Levelling System to fix the tiles
Ver pág. 206 / See page 206

Habitat Taupe 260 x 120 cm. Pavimento Habitat Taupe 260 x 120 cm.



Habitat

Porcelánico / Porcelain tiles

Habitat Taupe 80 x 160 cm. Pavimento Habitat Taupe 80 x 80 cm.



Habitat Taupe
80 x 80 cm.
80 x 80 cm. Anti-Slip

PR8080L
PR8080R



Habitat Taupe
80 x 160 cm.
80 x 160 cm. Anti-Slip

P8016L
P8016R

Rodapié / Skirting	Size	TR	PCK
80 x 160 Natural RC8016	10 x 80	35	14
80 x 80 Natural RC8080	10 x 80	31	14

Formato / Size	Pz/Box	M ² /Box	Kg/Box	M ² /Pa	Box/Pa	Kg/Pa
80 x 160	1	1,28	26,00	53,76	42	1.092
80 x 80	2	1,28	26,00	61,44	48	1.248

Se aconseja uso del Sistema Nivelado
We recommend using Levelling System to fix the tiles
Ver pág. 206 / See page 206



Habitat

Porcelánico / Porcelain tiles



B|PLUS
LARGE SIZE SURFACES



Habitat Grey
260 x 120 cm.

BP2612L



Habitat Grey
60 x 60 cm. Rect. PR6060L
60 x 60 cm. Anti-Slip. Rect. PR6060R



Habitat Grey
120 x 120 cm.

P1212L

Variación gráfica | Different patterns: 3
Espesor | Thickness: 6 mm.

Formato / Size	Pz/Box	M ² /Box	Kg/Box	M ² /Pa	Box/Pa	Kg/Pa	Rodapié Corte / Cut Skirting	Size	TR	PCK
120 x 120	1	1,44	29,00	60,48	42	1.218	120 x 120 Natural RC1212	10 x 60	29	15
60 x 60	3	1,08	22,00	51,84	48	1.056	60 x 60 Natural RC6060	10 x 60	24	15

Ver el packing de B|Plus en la página / See B|Plus packing on the page 203



Se aconseja uso del Sistema Nivelado
We recommend using Levelling System to fix the tiles
Ver pág. 206 / See page 206



Habitat Grey 120 x 120 cm.

Habitat

Porcelánico / Porcelain tiles



Habitat Grey
80 x 80 cm.
80 x 80 cm. Anti-Slip

PR8080L
PR8080R



Habitat Grey
80 x 160 cm.
80 x 160 cm. Anti-Slip

P8016L
P8016R

Rodapié / Skirting	Size	TR	PCK
80 x 160 Natural RC8016	10 x 80	35	14
80 x 80 Natural RC8080	10 x 80	31	14

Formato / Size	Pz/Box	M ² /Box	Kg/Box	M ² /Pa	Box/Pa	Kg/Pa
80 x 160	1	1,28	26,00	53,76	42	1.092
80 x 80	2	1,28	26,00	61,44	48	1.248

 Se aconseja uso del Sistema Nivelado
We recommend using Levelling System to fix the tiles
Ver pág. 206 / See page 206

Habitat Grey 80 x 160 cm. Pavimento Habitat Grey 80 x 80 cm.



Habitat

Porcelánico / Porcelain tiles



B&out



Habitat Taupe
60 x 60 cm. Rect.
Espesorado Anti-Slip PR6060BES



Habitat Grey
60 x 60 cm. Rect.
Espesorado Anti-Slip PR6060BES

Habitat Grey 60 x 60 cm. Rectificado espesorado



Formato / Size	Pz/Box	M ² /Box	Kg/Box	Box/Pa	M ² /Pa	Kg/Pa
60 x 60 Espesorado	2	0,72	32,50	32	23,04	1.040

Se aconseja uso del Sistema Nivelado
We recommend using Levelling System to fix the tiles
Ver pág. 206 / See page 206

Porcelánico espesorado 20mm
Thickened porcelain tile 20mm

Hampton

Porcelánico / Porcelain tiles



B|THIN
THE LIGHT SURFACES



Hampton Natural
60 x 120 cm.

BT6012LB



Hampton Pulido
60 x 120 cm.

BT6012P

Rodapié Corte / Cut Skirting	Size	TR	PCK
60 x 120 Natural RC6012	10 x 60	29	21
60 x 120 Pulido RC6012	10 x 60	31	21

Formato / Size	Pz/Box	M ² /Box	Kg/Box	M ² /Pa	Box/Pa	Kg/Pa
60 x 120	2	1,44	20,00	64,80	45	900



Se aconseja uso del Sistema Nivelado
We recommend using Levelling System to fix the tiles
Ver pág. 206 / See page 206

Hampton Natural 60 x 120 cm. Pavimento Hampton Natural 60 x 120 cm.



Hannover

Porcelánico / Porcelain tiles



MF

Hannover Steel Natural
80 x 80 cm.

PR8080LB



MF

Hannover Steel Natural
80 x 160 cm.

P8016LB



Hannover Steel
60 x 120 cm.

P6012LB



Stone Hannover Steel
60 x 60 cm. Rectificado

PR6060LB



MF

Hannover Steel
60 x 60 cm. Rectificado

PR6060LB

Formato / Size	Pz/Box	M ² /Box	Kg/Box	M ² /Pa	Box/Pa	Kg/Pa	Rodapié Corte / Cut Skirting	Size	TR	PCK
80 x 160	1	1,28	26,00	53,76	42	1.092	80 x 160 Natural RC8016	10 x 80	35	14
80 x 80	2	1,28	26,00	61,44	48	1.248	60 x 120 Natural RC6012	10 x 60	29	15
60 x 120	2	1,44	29,00	50,40	35	1.015	80 x 80 Natural RC8080	10 x 80	31	14
60 x 60	3	1,08	22,00	51,84	48	1.056	60 x 60 Natural RC6060	10 x 60	24	15



Se aconseja uso del Sistema Nivelado
We recommend using Levelling System to fix the tiles
Ver pág. 206 / See page 206



Hannover Steel 40 x 60 cm.

Hannover

Porcelánico / Porcelain tiles

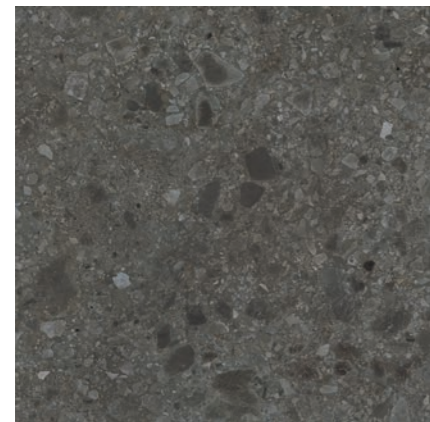

C

MF

Hannover Black Natural
80 x 80 cm.

PR8080E

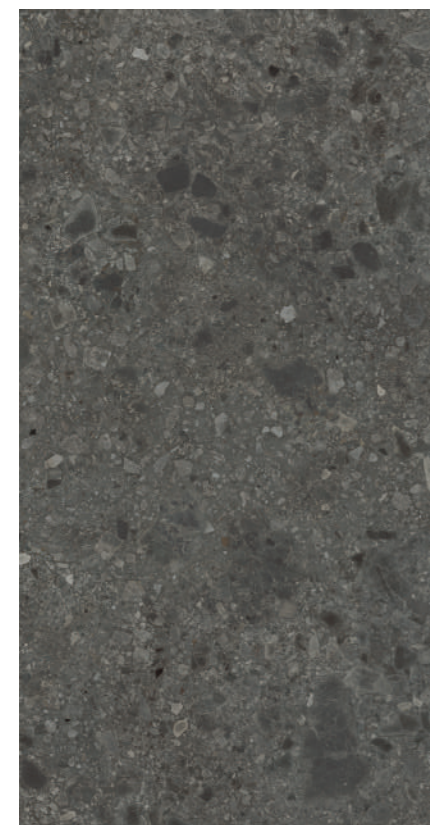

MF

Hannover Black Natural
80 x 160 cm.

P8016E



Hannover Black
60 x 120 cm.

P6012R

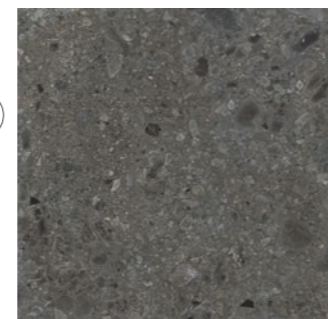

C

Stone Hannover Black
60 x 60 cm. Rectificado

PR6060R

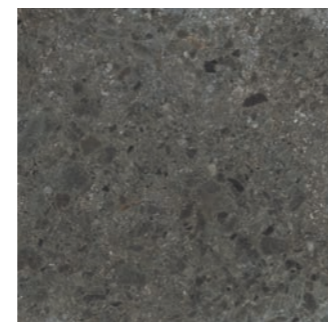

Hannover Black
60 x 60 cm. Rectificado

PR6060R

Formato / Size	Pz/Box	M ² /Box	Kg/Box	M ² /Pa	Box/Pa	Kg/Pa	Rodapié Corte / Cut Skirting	Size	TR	PCK
80 x 160	1	1,28	26,00	53,76	42	1.092	80 x 160 Natural RC8016	10 x 80	35	14
80 x 80	2	1,28	26,00	61,44	48	1.248	60 x 120 Natural RC6012	10 x 60	29	15
60 x 120	2	1,44	29,00	50,40	35	1.015	80 x 80 Natural RC8080	10 x 80	31	14
60 x 60	3	1,08	22,00	51,84	48	1.056	60 x 60 Natural RC6060	10 x 60	24	15

Se aconseja uso del Sistema Nivelado
We recommend using Levelling System to fix the tiles
Ver pág. 206 / See page 206

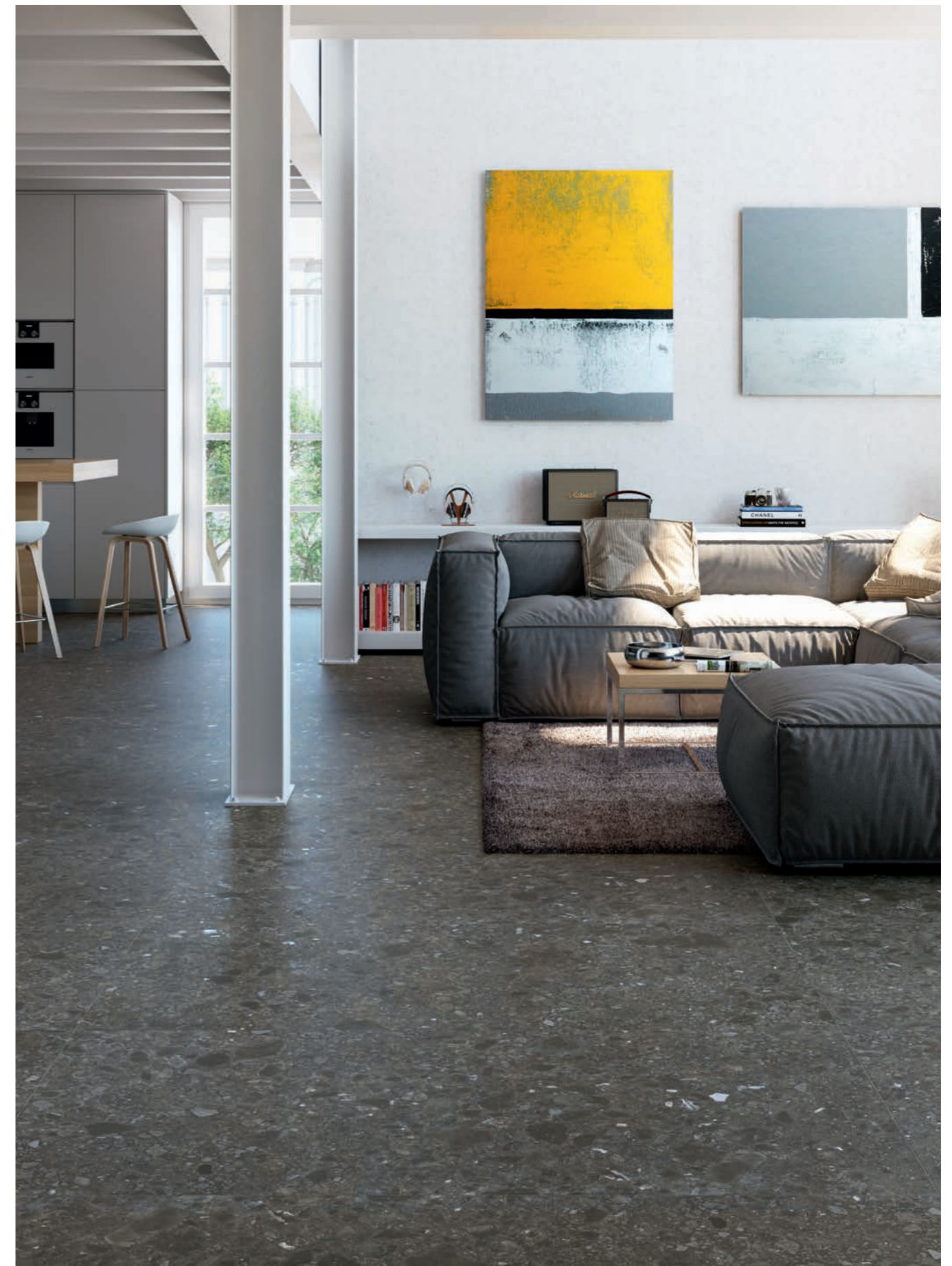

Hannover Black Natural 80 x 160 cm.

Hannover

Porcelánico / Porcelain tiles



B&out



Stone Hannover Steel
80 x 80 cm.
Espesorado Anti-Slip PR8080BES

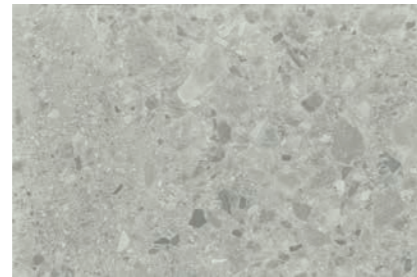

Stone Hannover Steel
60 x 90 cm. Espesorado Anti-Slip P6090BES

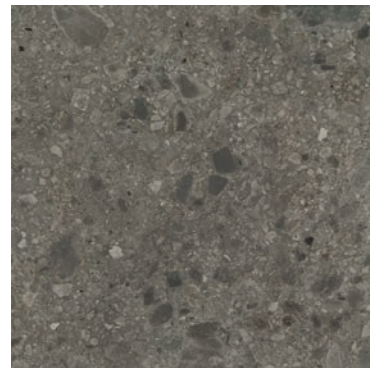

Stone Hannover Black
80 x 80 cm.
Espesorado Anti-Slip PR8080BSE

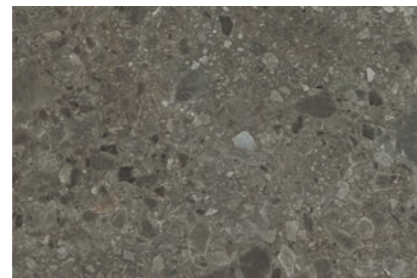

Stone Hannover Black
60 x 90 cm. Espesorado Anti-Slip P6090BSE

Formato / Size	Pz/Box	M ² /Box	Kg/Box	M ² /Pa	Box/Pa	Kg/Pa
80 x 80 Espesorado	1	0,64	27,50	26,88	42	1.155
60 x 90 Espesorado	2	1,08	49,00	25,92	24	1.176

Se aconseja uso del Sistema Nivelado
We recommend using Levelling System to fix the tiles
Ver pág. 206 / See page 206

Porcelánico espesorado 20mm
Thickened porcelain tile 20mm



Stone Hannover Steel 80 x 80 cm. Espesorado Anti-slip.

Hardwood

Porcelánico / Porcelain tiles



Hardwood Ivory
20 x 114 cm. P2014L



Hardwood Brown
20 x 114 cm. P2014L



Hardwood Grey
20 x 114 cm. P2014L

Rodapié / Skirting	Size	TR	PCK
Rodapié Corte / Cut Skirting - 20 x 114	10 x 57	25	15

Formato / Size	Pz/Box	M ² /Box	Kg/Box	M ² /Pa	Box/Pa	Kg/Pa
20 x 114	5	1,14	24,00	51,30	45	1.080

Ejemplos de colocación / Examples of placement



Se aconseja uso del Sistema Nivelado
We recommend using Levelling System to fix the tiles
Ver pág. 206 / See page 206



Hardwood Grey 20 x 114 cm.

Hedby

Porcelánico / Porcelain tiles



Hedby Aria
60 x 60 cm. Rectificado PR6060R



Hedby Vapore
60 x 60 cm. Rectificado PR6060R



Hedby Aria
60 x 120 cm. P6012R



Hedby Vapore
60 x 120 cm. P6012R

Rodapié Corte / Out Skirting	Size	TR	PCK
60 x 120 Natural RC6012	10 x 60	29	15
60 x 60 Natural RC6060	10 x 60	24	15

Formato / Size	Pz/Box	M ² /Box	Kg/Box	M ² /Pa	Box/Pa	Kg/Pa
60 x 120	2	1,44	29,00	50,40	35	1.015
60 x 60	3	1,08	22,00	51,84	48	1.056

Se aconseja uso del Sistema Nivelado
We recommend using Levelling System to fix the tiles
Ver pág. 206 / See page 206

Hedby Aria 60 x 120 cm. Pavimento Hedby Aria 60 x 60 cm. Rectificado

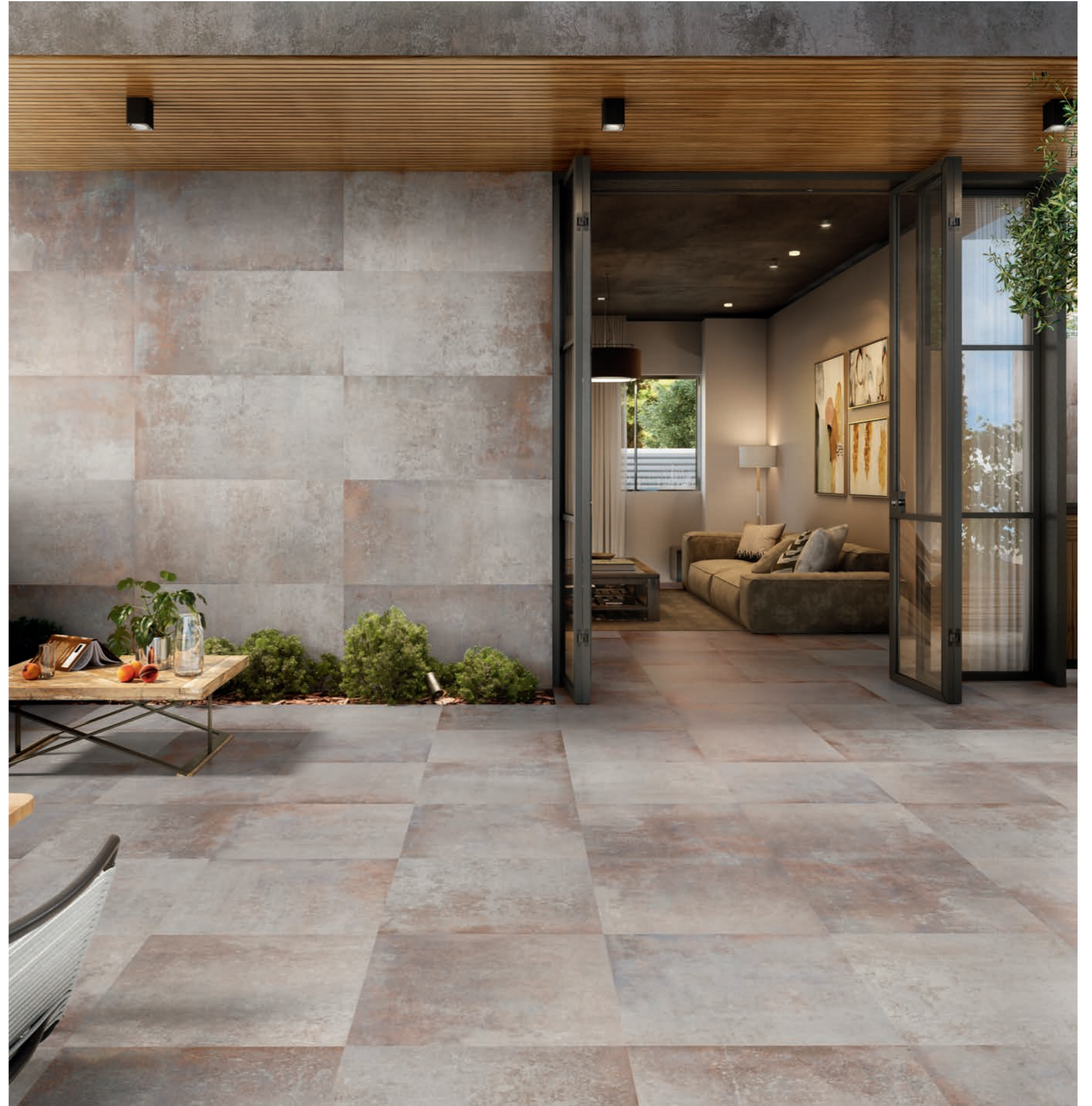

Howen

Porcelánico / Porcelain tiles

Pavimento Howen Walnut 60 x 60 cm. Rectificado

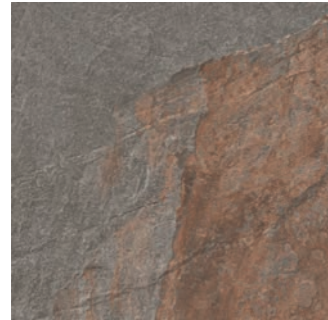

Howen Walnut
60 x 60 cm. Rect. PR6060R



Howen Grey
60 x 60 cm. Rect. PR6060R



Howen Walnut
60 x 120 cm. P6012R



Howen Grey
60 x 120 cm. P6012R

C

Modelo creado con diversidad de gráficas
Model created with graphs diversity

Rodapié Corte / Out Skirting	Size	TR	PCK
60 x 120 Natural RC6012	10 x 60	29	15
60 x 60 Natural RC6060	10 x 60	24	15

Formato / Size	Pz/Box	M ² /Box	Kg/Box	M ² /Pa	Box/Pa	Kg/Pa
60 x 120	2	1,44	29,00	50,40	35	1.015
60 x 60	3	1,08	22,00	51,84	48	1.056

Se aconseja uso del Sistema Nivelado
We recommend using Levelling System to fix the tiles
Ver pág. 206 / See page 206



Icon

Porcelánico / Porcelain tiles



Icon Natural
60 x 60 cm. Rect. PR6060L



Icon Pearl
60 x 60 cm. Rect. PR6060L



Icon Taupe
60 x 60 cm. Rect. PR6060L



Icon Grey
60 x 60 cm. Rect. PR6060L



Krabi Mix Bone
60 x 60 cm. Rect. PR6060LB



Krabi Mix Pearl
60 x 60 cm. Rect. PR6060LB

Rodapié Corte / Cut Skirting	Size	TR	PCK
60 x 60 Natural RC6060	10 x 60	24	15

Formato / Size	Pz/Box	M ² /Box	Kg/Box	M ² /Pa	Box/Pa	Kg/Pa
60 x 60	3	1,08	22,00	51,84	48	1.056

Se aconseja uso del Sistema Nivelado
We recommend using Levelling System to fix the tiles
Ver pág. 206 / See page 206

Krabi Mix Bone 60 x 60 cm. Rectificado



Icon

Pasta Blanca / White body tiles



Icon Natural
30 x 90 cm. WB3090L



Icon Pearl
30 x 90 cm. WB3090L



Shape Icon Natural
30 x 90 cm. WB3090L



Shape Icon Pearl
30 x 90 cm. WB3090L

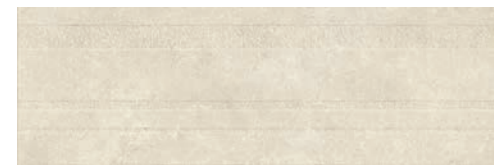

Veggen Queensland Natural
30 x 90 cm. WB3090L

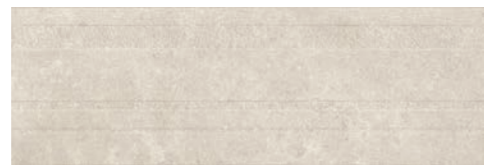

Veggen Queensland Pearl
30 x 90 cm. WB3090L

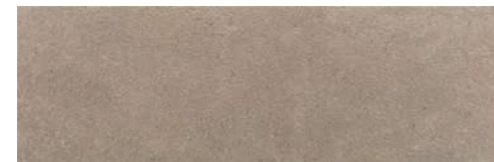

Icon Taupe
30 x 90 cm. WB3090L



Icon Grey
30 x 90 cm. WB3090L

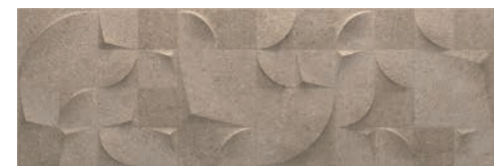

Shape Icon Taupe
30 x 90 cm. WB3090L



Shape Icon Grey
30 x 90 cm. WB3090L

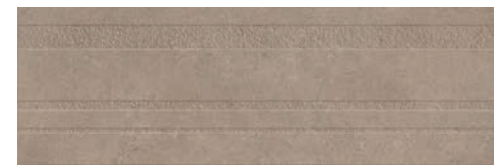

Veggen Queensland Taupe
30 x 90 cm. WB3090L

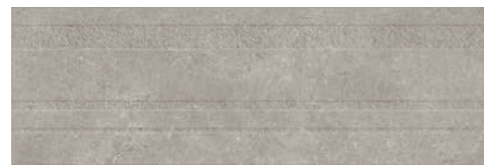

Veggen Queensland Grey
30 x 90 cm. WB3090L

Formato / Size	Pz/Box	M ² /Box	Kg/Box	M ² /Pa	Box/Pa	Kg/Pa
30 x 90	4	1,08	20,50	51,84	48	984

Se aconseja uso del Sistema Nivelado
We recommend using Levelling System to fix the tiles
Ver pág. 206 / See page 206

Icon Pearl 30 x 90 cm. Veggen Queensland Grey 30 x 90 cm. Pavimento Icon Grey 60 x 60 cm. Rectificado



Invictus

Porcelánico / Porcelain tiles



B|PLUS
LARGE SIZE SURFACES



Invictus Natural
260 x 120 cm. BP2612L



Invictus Natural
60 x 120 cm. P6012L



Invictus Natural
120 x 120 cm. P1212L

Variación gráfica | Different patterns: 5

Espesor | Thickness: 6 mm.

Formato / Size	Pz/Box	M ² /Box	Kg/Box	M ² /Pa	Box/Pa	Kg/Pa	Rodapié Corte / Cut Skirting	Size	TR	PCK
120 x 120	1	1,44	29,00	60,48	42	1.218	120 x 120 Natural RC1212	10 x 60	29	15
60 x 120	2	1,44	29,00	50,40	35	1.015	60 x 120 Natural RC6012	10 x 60	29	15

Ver el packing de B|Plus en la página / See B|Plus packing on the page 203

 Se aconseja uso del Sistema Nivelado
We recommend using Levelling System to fix the tiles
Ver pág. 206 / See page 206

Invictus Natural 260 x 120 cm. Pavimento Invictus Natural 120 x 120 cm.



Invictus

Porcelánico / Porcelain tiles

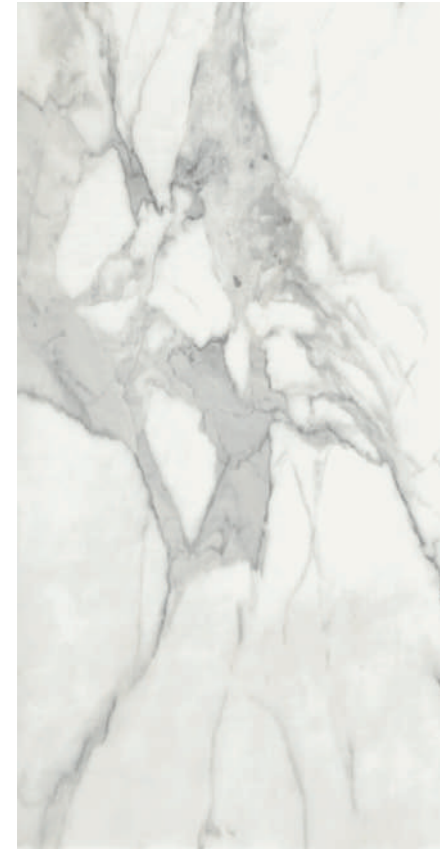

Invictus Natural
80 x 160 cm.

P8016L

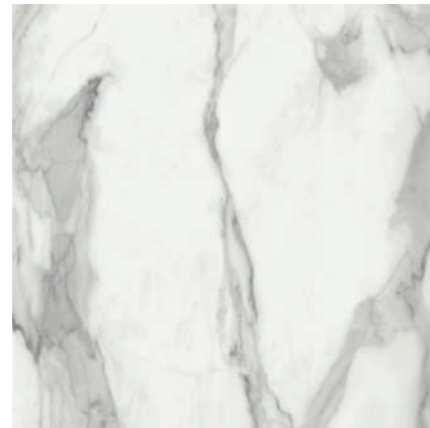

Invictus Natural
80 x 80 cm.

PR8080L



Invictus Natural 80 x 80 cm.

Rodapié Corte / Cut Skirting	Size	TR	PCK
80 x 160 Natural RC8016	10 x 80	35	14
80 x 80 Natural RC8080	10 x 80	31	14

Formato / Size	Pz/Box	M ² /Box	Kg/Box	M ² /Pa	Box/Pa	Kg/Pa
80 x 160	1	1,28	26,00	53,76	42	1.092
80 x 80	2	1,28	26,00	61,44	48	1.248



 Se aconseja uso del Sistema Nivelado
 We recommend using Levelling System to fix the tiles
 Ver pág. 206 / See page 206

Invictus

Porcelánico / Porcelain tiles

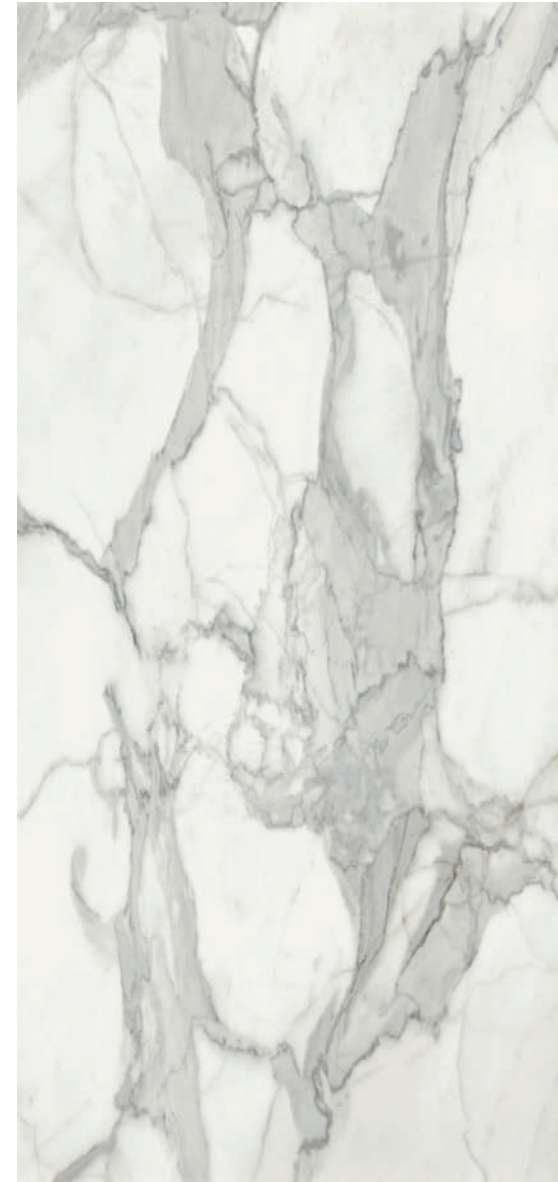

B|PLUS
LARGE SIZE SURFACES



Invictus Pulido
260 x 120 cm.

BP2612V

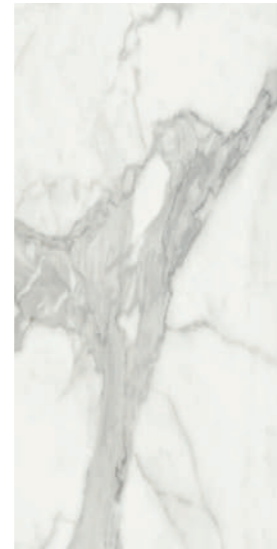

Invictus Pulido
60 x 120 cm.

P6012P

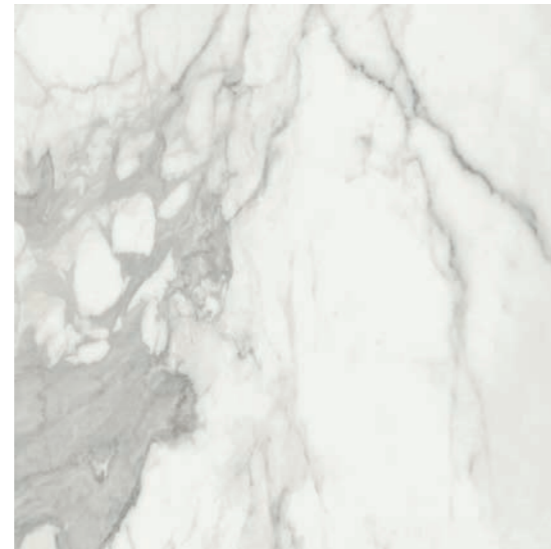

Invictus Pulido
120 x 120 cm.

P1212V

Variación gráfica | Different patterns: 5

Espesor | Thickness: 7 mm.

Formato / Size	Pz/Box	M ² /Box	Kg/Box	M ² /Pa	Box/Pa	Kg/Pa	Rodapié Corte / Cut Skirting	Size	TR	PCK
120 x 120	1	1,44	29,00	60,48	42	1.218	120 x 120 Pulido RC1212	10 x 60	32	15
60 x 120	2	1,44	29,00	50,40	35	1.015	60 x 120 Pulido RC6012	10 x 60	31	15

Ver el packing de B|Plus en la página / See B|Plus packing on the page 203

Se aconseja uso del Sistema Nivelado
We recommend using Levelling System to fix the tiles
Ver pág. 206 / See page 206



Invictus Pulido 120 x 120 cm.

Invictus

Porcelánico / Porcelain tiles

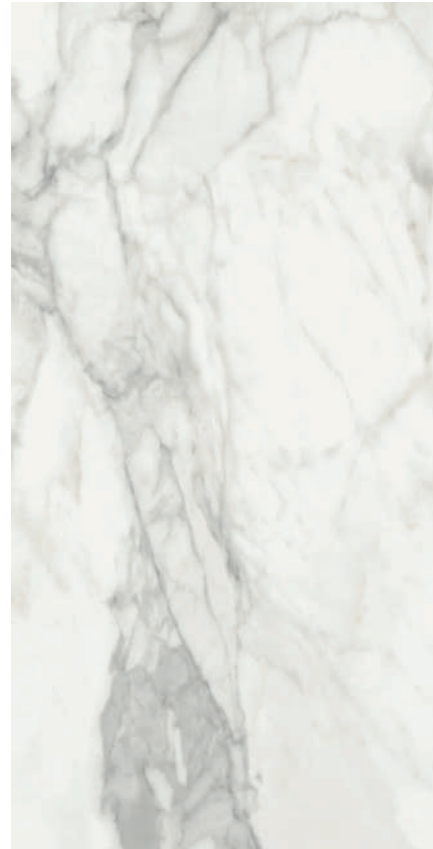

Invictus Pulido
80 x 160 cm.

P8016P

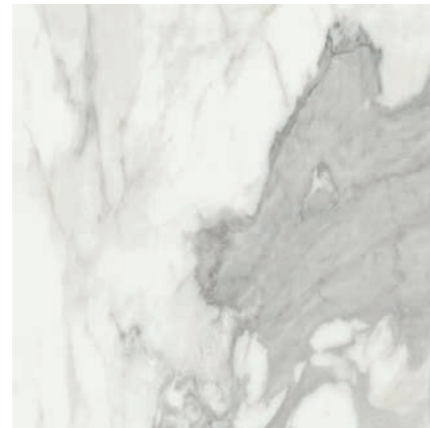

Invictus Pulido
80 x 80 cm.

PR8080P



Invictus Pulido 80 x 160 cm. Pavimento Invictus Pulido 80 x 80 cm.

Rodapié Corte / Cut Skirting	Size	TR	PCK
80 x 160 Pulido RC8016	10 x 80	37	14
80 x 80 Pulido RC8080	10 x 80	33	14

Formato / Size	Pz/Box	M ² /Box	Kg/Box	M ² /Pa	Box/Pa	Kg/Pa
80 x 160	1	1,28	26,00	53,76	42	1.092
80 x 80	2	1,28	26,00	61,44	48	1.248

 Se aconseja uso del Sistema Nivelado
 We recommend using Levelling System to fix the tiles
 Ver pág. 206 / See page 206

Kauri

Porcelánico / Porcelain tiles



Kauri Natural
20 x 114 cm. P2014L



Kauri Ceniza
20 x 114 cm. P2014L

Kauri Ceniza 20 x 114 cm.



Rodapié Corte / Cut Skirting	Size	TR	PCK
20 x 114 Natural RC2014	10 x 57	25	15

Formato / Size	Pz/Box	M ² /Box	Kg/Box	M ² /Pa	Box/Pa	Kg/Pa
20 x 114	5	1,14	24,00	51,30	45	1.080

Ejemplos de colocación / Examples of placement



Se aconseja uso del Sistema Nivelado
We recommend using Levelling System to fix the tiles
Ver pág. 206 / See page 206

Larchwood

Pasta Blanca / White body tiles



Larchwood Maple
40 x 120 cm. WB4012L

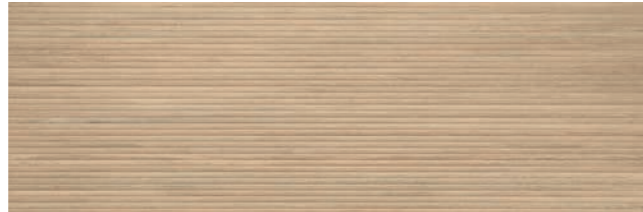

Larchwood Alder
40 x 120 cm. WB4012L

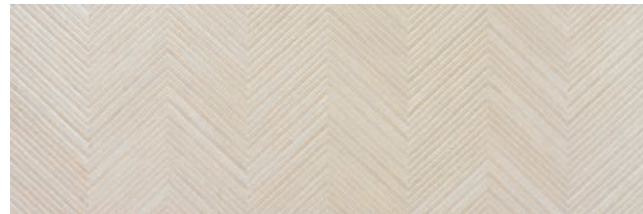

Zig Larchwood Maple
40 x 120 cm. WB4012R

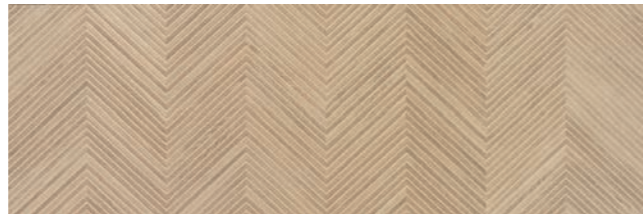

Zig Larchwood Alder
40 x 120 cm. WB4012R

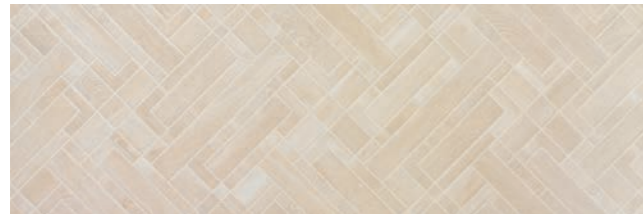

Parkiet Larchwood Maple
40 x 120 cm. WB4012R



Parkiet Larchwood Alder
40 x 120 cm. WB4012R



Larchwood Ipe
40 x 120 cm. WB4012L

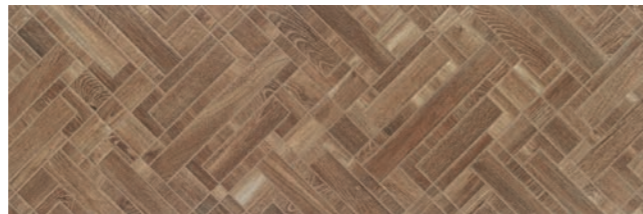

Parkiet Larchwood Ipe
40 x 120 cm. WB4012R

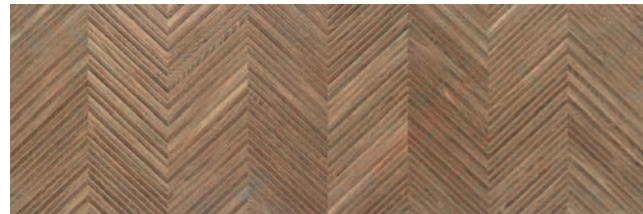

Zig Larchwood Ipe
40 x 120 cm. WB4012R

Formato / Size	Pz/Box	M ² /Box	Kg/Box	M ² /Pa	Box/Pa	Kg/Pa
40 x 120	3	1,44	28,00	28,80	20	560

Se aconseja uso del Sistema Nivelado
We recommend using Levelling System to fix the tiles
Ver pág. 206 / See page 206

Larchwood Alder 40 x 120 cm. Zig Larchwood Alder 40 x 120 cm. Architonic Smoke 60 x 60 cm. Rectificado



Larchwood

Pasta Blanca / White body tiles



Larchwood Maple
30 x 90 cm. WB3090L



Zig Larchwood Maple
30 x 90 cm. WB3090R



Larchwood Alder
30 x 90 cm. WB3090L

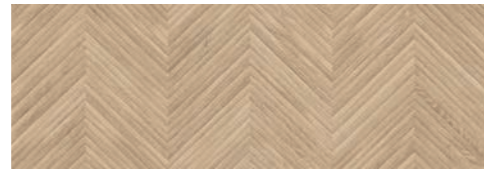

Zig Larchwood Alder
30 x 90 cm. WB3090R



Larchwood Ipe
30 x 90 cm. WB3090L



Zig Larchwood Ipe
30 x 90 cm. WB3090R

Pavimento coordinado / Coordinated floor tiles



Arkesia Sand
60 x 60 cm. Rectificado PR6060L

Rodapié Corte / Cut Skirting	Size	TR	PCK
60 x 60 Natural RC6060	10 x 60	24	15

Formato / Size	Pz/Box	M ² /Box	Kg/Box	M ² /Pa	Box/Pa	Kg/Pa
30 x 90	4	1,08	20,50	51,84	48	984
60 x 60	3	1,08	22,00	51,84	48	1.056

Se aconseja uso del Sistema Nivelado
We recommend using Levelling System to fix the tiles
Ver pág. 206 / See page 206

Larchwood Maple 30 x 90 cm. Zig Larchwood Maple 30 x 90 cm. Pavimento Arkesia Sand 60 x 60 cm. Rectificado



Lead

Porcelánico / Porcelain tiles



B|PLUS
LARGE SIZE SURFACES

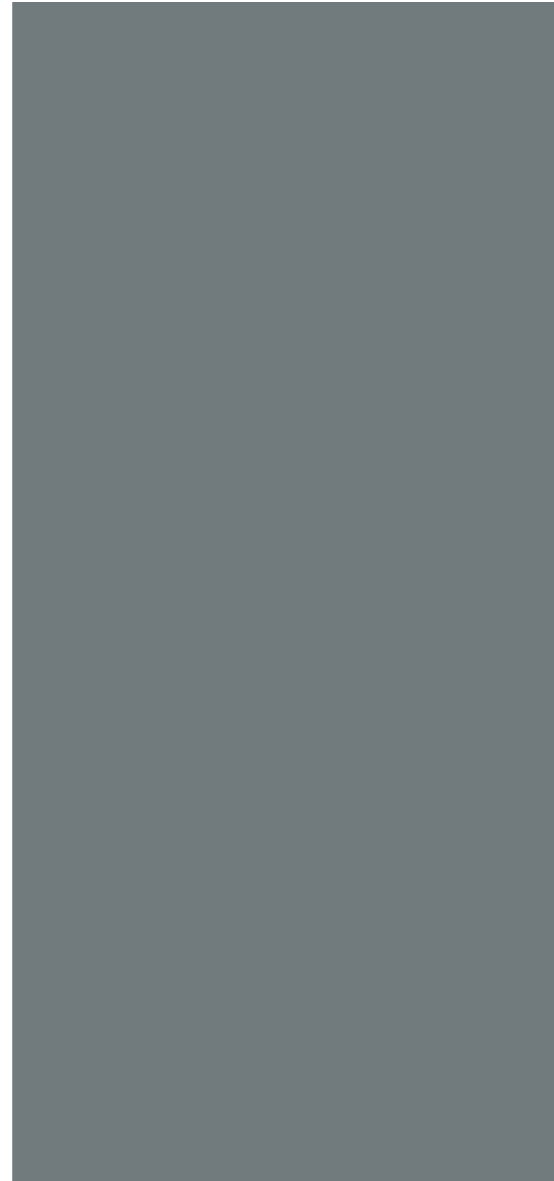
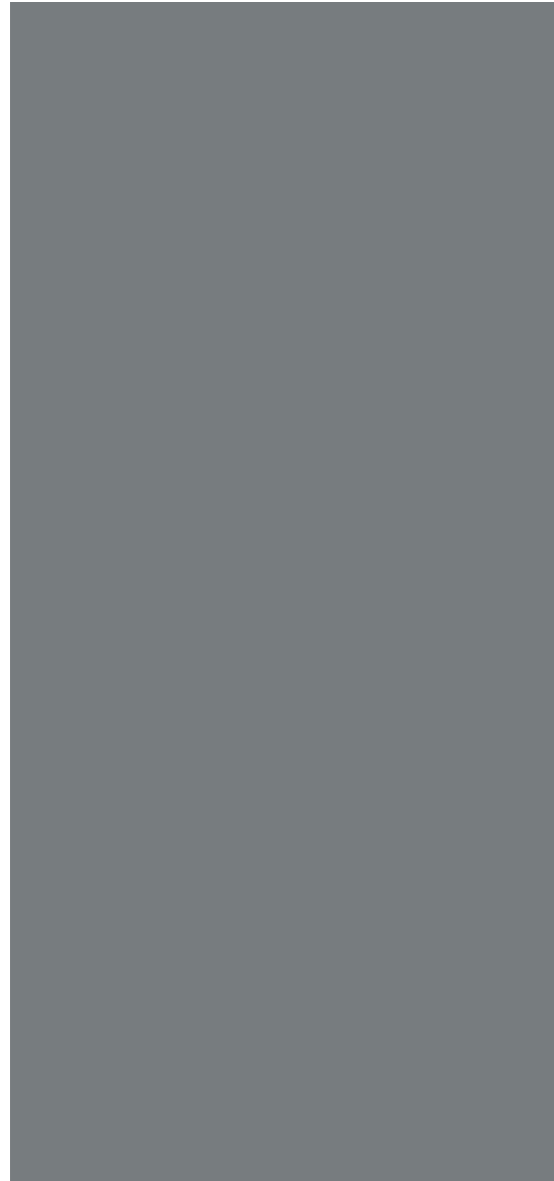

Lead Natural
260 x 120 cm.

BP2612E

Espeŝor | Thickness: 6 mm.

Lead Pulido
260 x 120 cm.

BP2612RP

Espeŝor | Thickness: 7 mm.

Formato / Size	M ² /Piece	Kg/Piece	Piece/Box	M ² /Box	Kg/Crate Content	Kg/Box	Kg/Palet
260 x 120 B Plus Natural	3,12	45,50	21	65,52	956	100	1.056
260 x 120 B Plus Pulido / Polished	3,12	52,00	18	56,16	936	100	1.036



Se aconseja uso del Sistema Nivelado
We recommend using Levelling System to fix the tiles
Ver pág. 206 / See page 206

Lead Pulido 260 x 120 cm. Pavimento Grafton Grey 60 x 60 cm. Rectificado



Leeds

Pasta Blanca / White body tiles



Leeds Bone
30 x 90 cm. WB3090L



Leeds Silver
30 x 90 cm. WB3090L

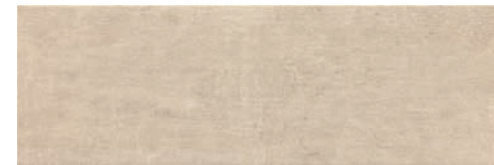

Leeds Taupe
30 x 90 cm. WB3090L



Leeds Grey
30 x 90 cm. WB3090L



Pompeya Leeds Taupe
30 x 90 cm. WB3090L

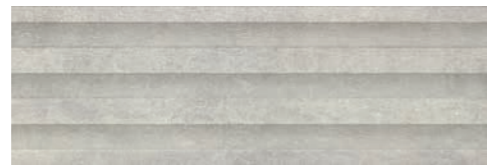

Pompeya Leeds Grey
30 x 90 cm. WB3090L

Porcelánico / Porcelain tiles



Leeds Taupe
60 x 60 cm. Rectificado PR6060L



Leeds Grey
60 x 60 cm. Rectificado PR6060L

Formato / Size	Pz/Box	M ² /Box	Kg/Box	M ² /Pa	Box/Pa	Kg/Pa
30 x 90	4	1,08	20,50	51,84	48	984
60 x 60	3	1,08	22,00	51,84	48	1.056

Se aconseja uso del Sistema Nivelado
We recommend using Levelling System to fix the tiles
Ver pág. 206 / See page 206

Leeds Taupe 30 x 90 cm. Pavimento Leeds Taupe 60 x 60 cm. Rectificado



Legend

Porcelánico / Porcelain tiles



B|THIN
THE LIGHT SURFACES



Legend Pulido
60 x 120 cm.

BT6012GRP

Legend Pulido 60 x 120 cm. Pavimento Legend Pulido 60 x 120 cm.



Rodapié Corte / Cut Skirting	Size	TR	PCK
60 x 120 Pulido GRP RC6012	10 x 60	33	21

Formato / Size	Pz/Box	M ² /Box	Kg/Box	M ² /Pa	Box/Pa	Kg/Pa
60 x 120	2	1,44	20,00	64,80	45	900

 Se aconseja uso del Sistema Nivelado
We recommend using Levelling System to fix the tiles
Ver pág. 206 / See page 206

Lemurian

Porcelánico / Porcelain tiles



B|PLUS
LARGE SIZE SURFACES



Lemurian Pulido
260 x 120 cm.

BP2612RP

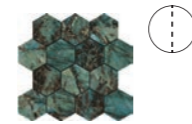

Hexa Lemurian Pulido TR-46
29 x 27 cm. [PCK. 5]

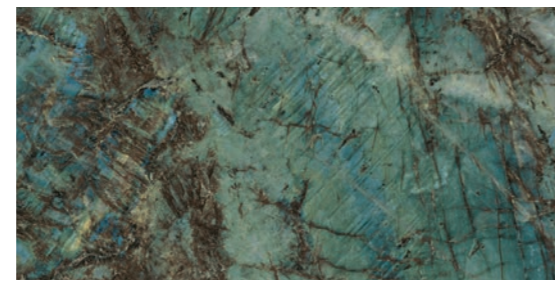

Lemurian Pulido
60 x 120 cm.

P6012GRP

MF

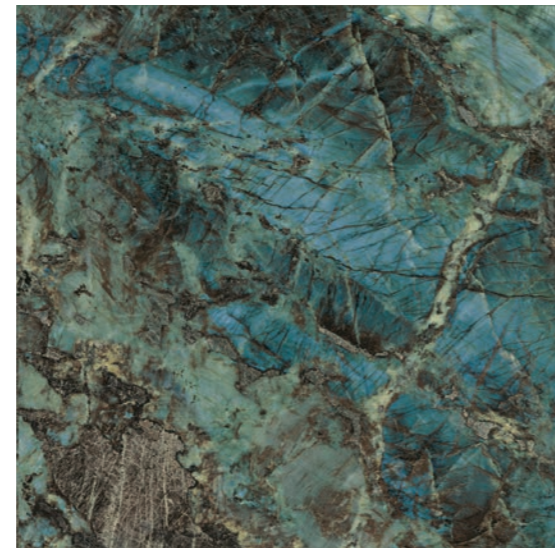

Lemurian Pulido
120 x 120 cm.

P1212GRP

MF

Variación gráfica | Different patterns: 4
Espesor | Thickness: 7 mm.

Formato / Size	Pz/Box	M ² /Box	Kg/Box	M ² /Pa	Box/Pa	Kg/Pa	Rodapié Corte / Cut Skirting	Size	TR	PCK
120 x 120	1	1,44	29,00	60,48	42	1.218	120 x 120 Pulido GRP RC1212	10 x 60	33	15
60 x 120	2	1,44	29,00	50,40	35	1.015	60 x 120 Pulido GRP RC60120	10 x 60	33	15

Ver el packing de B|Plus en la página / See B|Plus packing on the page 203

 Se aconseja uso del Sistema Nivelado
We recommend using Levelling System to fix the tiles
Ver pág. 206 / See page 206

Lemurian Pulido 260 x 120 cm. Pavimento Lemurian Pulido 120 x 120 cm.



Liverpool

Porcelánico / Porcelain tiles



Liverpool Duetto Teak
120 x 120 cm.

P1212LB



Liverpool Duetto Walnut
120 x 120 cm.

P1212LB



Liverpool Cement
120 x 120 cm.

P1212LB

Formato / Size	Pz/Box	M ² /Box	Kg/Box	M ² /Pa	Box/Pa	Kg/Pa
120 x 120	1	1,44	29,00	60,48	42	1.218

Rodapié Corte / Cut Skirting	Size	TR	PCK
120 x 120 Natural RC1212	10 x 60	29	15

Ejemplos de colocación / Examples of placement



Liverpool Duetto Teak 120 x 120 cm.

Se aconseja uso del Sistema Nivelado
We recommend using Levelling System to fix the tiles
Ver pág. 206 / See page 206

Liverpool

Porcelánico / Porcelain tiles

Liverpool Walnut 20 x 120 cm.



Liverpool Maple
20 x 120 cm. P2012LB



Liverpool Teak
20 x 120 cm. P2012LB



Liverpool Walnut
20 x 120 cm. P2012LB



Liverpool Snow
20 x 120 cm. P2012LB



Liverpool Steel
20 x 120 cm. P2012LB

Rodapié Corte / Cut Skirting	Size	TR	PCK
20 x 120 Natural RC2012	10 x 60	25	15

Formato / Size	Pz/Box	M ² /Box	Kg/Box	M ² /Pa	Box/Pa	Kg/Pa
20 x 120	5	1,20	24,00	54,00	45	1.080

Ejemplos de colocación / Examples of placement



Se aconseja uso del Sistema Nivelado
We recommend using Levelling System to fix the tiles
Ver pág. 206 / See page 206

Luck

Porcelánico / Porcelain tiles

Luck 20 x 114 cm.

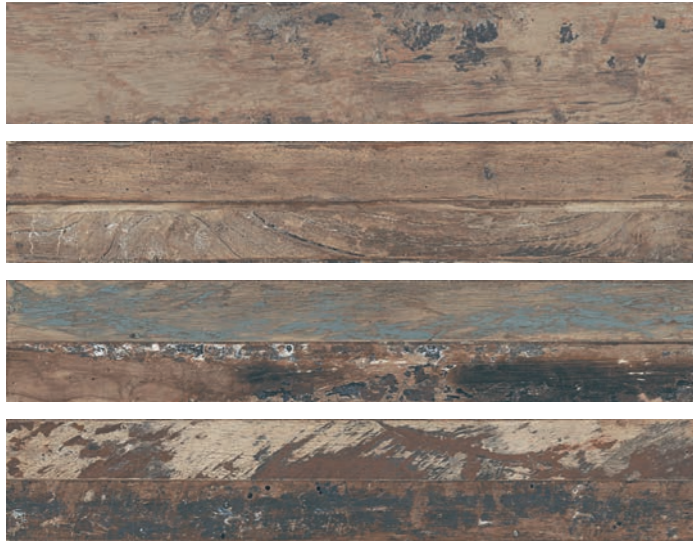

Luck *
20 x 114 cm.

P2014L

*Modelo creado con diversidad de gráficas
Model created with several graphs



Rodapié Corte / Cut Skirting	Size	TR	PCK
20 x 114 Natural RC2014	10 x 57	25	15

Formato / Size	Pz/Box	M ² /Box	Kg/Box	M ² /Pa	Box/Pa	Kg/Pa
20 x 114	5	1,14	24,00	51,30	45	1.080

Ejemplos de colocación / Examples of placement



Se aconseja uso del Sistema Nivelado
We recommend using Levelling System to fix the tiles
Ver pág. 206 / See page 206

Lux

Pasta blanca / White body tiles

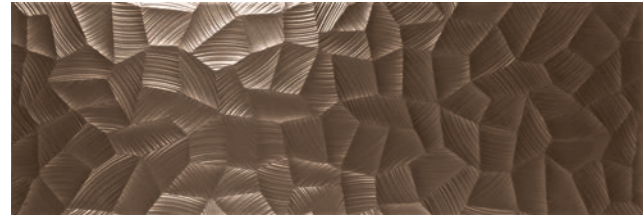

Lux Bronze
40 x 120 cm.

WB4012B

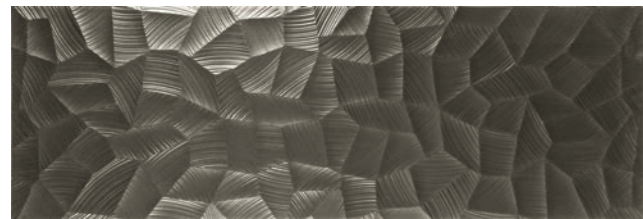

Lux Metallic
40 x 120 cm.

WB4012M



Lux Bronze 40 x 120 cm. Pavimento Arkety Sand 120 x 120 cm.

Formato / Size	Pz/Box	M ² /Box	Kg/Box	M ² /Pa	Box/Pa	Kg/Pa
40 x 120	3	1,44	28,00	28,80	20	560

Se aconseja uso del Sistema Nivelado
We recomend using Levelling System to fix the tiles
Ver pág. 206 / See page 206

Se aconseja limpieza con productos no ácidos
Cleaning with non-cid products is advised

Manaos

Porcelánico / Porcelain tiles



B|PLUS
LARGE SIZE SURFACES

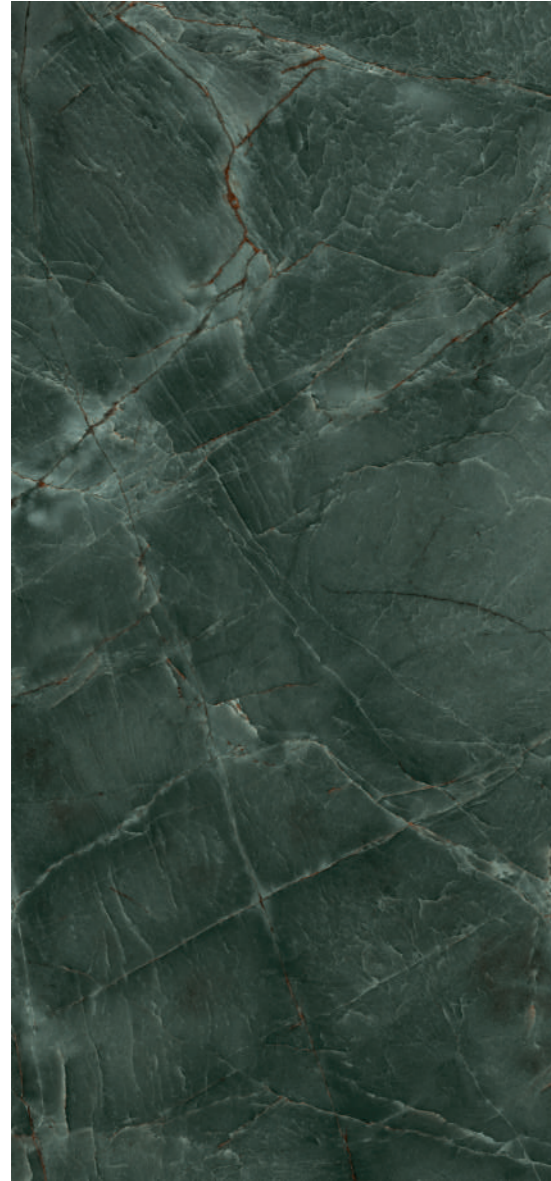

Manaos Green Pulido
260 x 120 cm.

BP2612RP



Manaos Green Pulido
60 x 120 cm.

P6012GRP

MF



Manaos Green Pulido
120 x 120 cm.

P1212GRP

MF

Variación gráfica | Different patterns: 4

Espesor | Thickness: 7 mm.

Formato / Size	Pz/Box	M ² /Box	Kg/Box	M ² /Pa	Box/Pa	Kg/Pa	Rodapié / Skirting	Size	TR	PCK
120 x 120	1	1,44	29,00	60,48	42	1.218	120 x 120 Pulido GRP RC1212	10 x 60	33	15
60 x 120	2	1,44	29,00	50,40	35	1.015	60 x 120 Pulido GRP RC6012	10 x 60	33	15

Ver el packing de B|Plus en la página / See B|Plus packing on the page 203



Se aconseja uso del Sistema Nivelado
We recommend using Levelling System to fix the tiles
Ver pág. 206 / See page 206

Manaos Green Pulido 260 x 120 cm. Pavimento Manaos Green Pulido 120 x 120 cm.



Maryland

Porcelánico / Porcelain tiles



Maryland Haya
29,5 x 120 cm.
29,5 x 120 cm. Anti-Slip

P2912L
P2912R



Maryland Haya
20 x 120 cm.
20 x 120 cm. Anti-Slip

P2012L
P2012R



Maryland Haya
20 x 114 cm.
20 x 114 cm. Anti-Slip

P2014L
P2014R



Phuket Mix Ivory
60 x 60 cm.

PR6060LB

Rodapié Corte / Cut Skirting	Size	TR	PCK
29,5 x 120 Natural RC2912	10 x 60	26	15
20 x 120 Natural RC2012	10 x 60	25	15
20 x 114 Natural RC2014	10 x 57	25	15

Formato / Size	Pz/Box	M²/Box	Kg/Box	M²/Pa	Box/Pa	Kg/Pa
29,5 x 120	3	1,06	22,00	42,40	40	1.056
20 x 120	5	1,20	24,00	54,00	45	1.080
20 x 114	5	1,14	24,00	51,30	45	1.080
60 x 60	3	1,08	22,00	51,84	48	1.056

Ejemplos de colocación / Examples of placement



Se aconseja uso del Sistema Nivelado
We recommend using Levelling System to fix the tiles
Ver pág. 206 / See page 206



Maryland Haya 29,5 x 120 cm.

Maryland

Porcelánico / Porcelain tiles



Maryland Natural
29,5 x 120 cm.
29,5 x 120 cm. Anti-Slip

P2912L
P2912R



Maryland Natural
20 x 120 cm.
20 x 120 cm. Anti-Slip

P2012L
P2012R



Maryland Natural
20 x 114 cm.
20 x 114 cm. Anti-Slip

P2014L
P2014R



Phuket Mix Ivory
60 x 60 cm.

PR6060LB

Rodapié Corte / Cut Skirting	Size	TR	PCK
29,5 x 120 Natural RC2912	10 x 60	26	15
20 x 120 Natural RC2012	10 x 60	25	15
20 x 114 Natural RC2014	10 x 57	25	15

Formato / Size	Pz/Box	M ² /Box	Kg/Box	M ² /Pa	Box/Pa	Kg/Pa
29,5 x 120	3	1,06	22,00	42,40	40	1.056
20 x 120	5	1,20	24,00	54,00	45	1.080
20 x 114	5	1,14	24,00	51,30	45	1.080
60 x 60	3	1,08	22,00	51,84	48	1.056

Ejemplos de colocación / Examples of placement



Se aconseja uso del Sistema Nivelado
We recommend using Levelling System to fix the tiles
Ver pág. 206 / See page 206



Maryland Natural 20 x 120 cm. Phuket Mix Ivory 60 x 60 cm.

Maryland

Porcelánico / Porcelain tiles



Maryland Castaño
20 x 114 cm. P2014L



Maryland Nogal
20 x 114 cm. P2014L



Phuket Mix Ivory
60 x 60 cm. PR6060LB

Rodapié Corte / Cut Skirting	Size	TR	PCK
20 x 114 Natural RC2014	10 x 57	25	15

Formato / Size	Pz/Box	M ² /Box	Kg/Box	M ² /Pa	Box/Pa	Kg/Pa
20 x 114	5	1,14	24,00	51,30	45	1.080
60 x 60	3	1,08	22,00	51,84	48	1.056

Ejemplos de colocación / Examples of placement

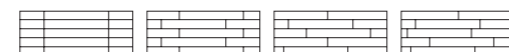

Se aconseja uso del Sistema Nivelado
We recommend using Levelling System to fix the tiles
Ver pág. 206 / See page 206



Maryland Castaño 20 x 114 cm.

Maryland

Porcelánico / Porcelain tiles

Maryland Gris 20 x 114 cm.



Maryland Gris
29,5 x 120 cm.
29,5 x 120 cm. Anti-Slip

P2912L
P2912R



Maryland Gris
20 x 120 cm.
20 x 120 cm. Anti-Slip

P2012L
P2012R



Maryland Gris
20 x 114 cm.
20 x 114 cm. Anti-Slip

P2014L
P2014R



Phuket Mix Silver
60 x 60 cm. PR6060LB

Rodapié Corte / Cut Skirting	Size	TR	PCK
29,5 x 120 Natural RC2912	10 x 60	26	15
20 x 120 Natural RC2012	10 x 60	25	15
20 x 114 Natural RC2014	10 x 57	25	15

Formato / Size	Pz/Box	M²/Box	Kg/Box	M²/Pa	Box/Pa	Kg/Pa
29,5 x 120	3	1,06	22,00	42,40	40	1.056
20 x 120	5	1,20	24,00	54,00	45	1.080
20 x 114	5	1,14	24,00	51,30	45	1.080
60 x 60	3	1,08	22,00	51,84	48	1.056

Ejemplos de colocación / Examples of placement



Se aconseja uso del Sistema Nivelado
We recommend using Levelling System to fix the tiles
Ver pág. 206 / See page 206

Matter

Porcelánico / Porcelain tiles

Matter Ivory Natural 60 x 120 cm.



B|Healthy
Hygienic Surfaces



Matter Ivory Natural
60 x 120 cm.

P6012E



Matter Ivory Pulido
60 x 120 cm.

P6012RP



Matter Ivory Natural
120 x 120 cm.

P1212R



Matter Ivory Natural
60 x 60 cm.

PR6060E



Rodapié Corte / Cut Skirting	Size	TR Natural	TR Pulido	PCK
120 x 120 RC1212	10 x 60	29	-	15
60 x 120 RC6012	10 x 60	29	31	15
60 x 60 RC6060	10 x 60	24	-	15

Formato / Size	Pz/Box	M ² /Box	Kg/Box	M ² /Pa	Box/Pa	Kg/Pa
120 x 120	1	1,44	29,00	60,48	42	1.218
60 x 120	2	1,44	29,00	50,40	35	1.015
60 x 60	3	1,08	22,00	51,84	48	1.056

Se aconseja uso del Sistema Nivelado
We recommend using Levelling System to fix the tiles
Ver pág. 206 / See page 206



Matter

Porcelánico / Porcelain tiles



B|Healthy
Hygienic Surfaces



Matter Artic Natural 60 x 120 cm. P6012E



Matter Artic Pulido 60 x 120 cm. P6012RP



Matter Artic Natural 120 x 120 cm. P1212R

Rodapié Corte / Cut Skirting	Size	TR Natural	TR Pulido	PCK
120 x 120 RC1212	10 x 60	29	-	15
60 x 120 RC6012	10 x 60	29	31	15
60 x 60 RC6060	10 x 60	24	-	15

Formato / Size	Pz/Box	M ² /Box	Kg/Box	M ² /Pa	Box/Pa	Kg/Pa
120 x 120	1	1,44	29,00	60,48	42	1.218
60 x 120	2	1,44	29,00	50,40	35	1.015
60 x 60	3	1,08	22,00	51,84	48	1.056



Matter Artic Natural 60 x 60 cm. PR6060E

 Se aconseja uso del Sistema Nivelado
 We recommend using Levelling System to fix the tiles
 Ver pág. 206 / See page 206

Matter Artic Natural 60 x 120 cm. Pavimento Matter Artic Natural 120 x 120 cm.



Matter

Porcelánico / Porcelain tiles



B|Healthy
Hygienic Surfaces



Matter Smoke Natural
60 x 120 cm. P6012E



Matter Smoke Pulido
60 x 120 cm. P6012RP



Matter Smoke Natural
120 x 120 cm. P1212R

Rodapié Corte / Cut Skirting	Size	TR Natural	TR Pulido	PCK
120 x 120 RC1212	10 x 60	29	-	15
60 x 120 RC6012	10 x 60	29	31	15
60 x 60 RC6060	10 x 60	24	-	15

Formato / Size	Pz/Box	M ² /Box	Kg/Box	M ² /Pa	Box/Pa	Kg/Pa
120 x 120	1	1,44	29,00	60,48	42	1.218
60 x 120	2	1,44	29,00	50,40	35	1.015
60 x 60	3	1,08	22,00	51,84	48	1.056



Matter Smoke Natural
60 x 60 cm. PR6060E



Matter Smoke Pulido 60 x 120 cm. Pavimento Matter Smoke Natural 120 x 120 cm.

Se aconseja uso del Sistema Nivelado
We recommend using Levelling System to fix the tiles
Ver pág. 206 / See page 206

Metallic

Porcelánico / Porcelain tiles



B|PLUS
LARGE SIZE SURFACES



Metallic Urban
260 x 120 cm.

BP2612E



MF

Metallic Urban
60 x 120 cm.

P6012E



MF

Metallic Urban
120 x 120 cm.

P1212E

Variación gráfica | Different patterns: 3
Espesor | Thickness: 7 mm.

Formato / Size	Pz/Box	M ² /Box	Kg/Box	M ² /Pa	Box/Pa	Kg/Pa	Rodapié Corte / Cut Skirting	Size	TR	PCK
120 x 120	1	1,44	29,00	60,48	42	1.218	120 x 120 RC1212	10 x 60	29	15
60 x 120	2	1,44	29,00	50,40	35	1.015	60 x 120 RC6012	10 x 60	29	15

Ver el packing de B|Plus en la página / See B|Plus packing on the page 203

Se aconseja uso del Sistema Nivelado
We recommend using Levelling System to fix the tiles
Ver pág. 206 / See page 206

Metallic Urban 260 x 120 cm. Pavimento Metallic Urban 120 x 120 cm.



Metallic

Porcelánico / Porcelain tiles



B|PLUS
LARGE SIZE SURFACES



Metallic Wild
260 x 120 cm.

BP2612E

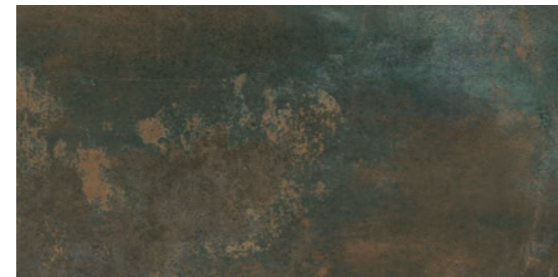

MF

Metallic Wild
60 x 120 cm.

P6012E



MF

Metallic Wild
120 x 120 cm.

P1212E

Variación gráfica | Different patterns: 3

Espesor | Thickness: 7 mm.

Formato / Size	Pz/Box	M ² /Box	Kg/Box	M ² /Pa	Box/Pa	Kg/Pa	Rodapié Corte / Cut Skirting	Size	TR	PCK
120 x 120	1	1,44	29,00	60,48	42	1.218	120 x 120 RC1212	10 x 60	29	15
60 x 120	2	1,44	29,00	50,40	35	1.015	60 x 120 RC6012	10 x 60	29	15

Ver el packing de B|Plus en la página / See B|Plus packing on the page 203



Se aconseja uso del Sistema Nivelado
We recommend using Levelling System to fix the tiles
Ver pág. 206 / See page 206

Metallic Wild 60 x 120 cm. Pavimento Metallic Wild 120 x 120 cm.



Montmartre

Pasta blanca / White body tiles



Montmartre Sable
60 x 120 cm. WB6012LB



Montmartre Terre
60 x 120 cm. WB6012R



Illusion Montmartre Terre
60 x 120 cm. WB6012RB



Buisson Montmartre
60 x 120 cm. WB6012RB

Formato / Size	Pz/Box	M ² /Box	Kg/Box	M ² /Pa	Box/Pa	Kg/Pa
60 x 120	2	1,44	28,00	43,20	30	840

Se aconseja uso del Sistema Nivelado
We recommend using Levelling System to fix the tiles
Ver pág. 206 / See page 206

Montmartre Sable 60 x 120 cm. Illusion Montmartre Terre 60 x 120 cm. Pavimento Foresta Noce 20 x 120 cm.



Montmartre

Pasta blanca / White body tiles



Montmartre Menthe
60 x 120 cm.

WB6012LB

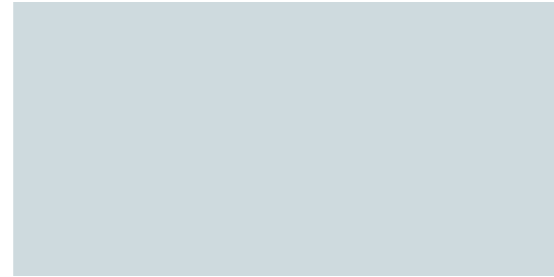

Montmartre Ciel
60 x 120 cm.

WB6012LB



Montmartre Vert
60 x 120 cm.

WB6012R



Montmartre Bleu
60 x 120 cm.

WB6012R

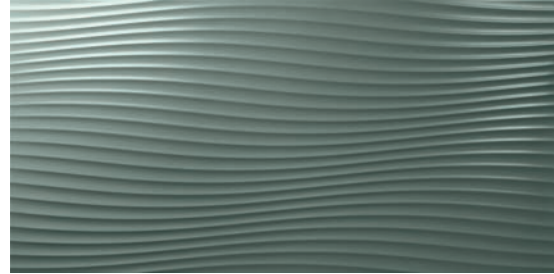

Illusion Montmartre Vert
60 x 120 cm..

WB6012RB

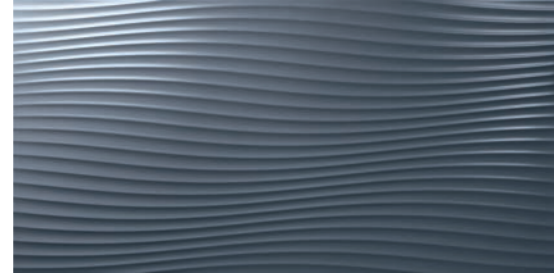

Illusion Montmartre Bleu
60 x 120 cm.

WB6012RB



Buisson Montmartre
60 x 120 cm.

WB6012RB

Formato / Size	Pz/Box	M ² /Box	Kg/Box	M ² /Pa	Box/Pa	Kg/Pa
60 X 120	2	1,44	28,00	43,20	30	840



Se aconseja uso del Sistema Nivelado
We recommend using Levelling System to fix the tiles
Ver pág. 206 / See page 206

Montmartre Ciel 60 x 120 cm. Buisson Montmartre 60 x120 cm. Pavimento Dome Ash 80 x 80 cm.



Montmartre

Pasta blanca / White body tiles



Montmartre Sable
30 x 90 cm. WB3090LB



Bouquet Montmartre Sable
30 x 90 cm. WB3090RB



Montmartre Terre
30 x 90 cm. WB3090R



Sigma Montmartre Terre
30 x 90 cm. WB3090RB



Montmartre Menthe
30 x 90 cm. WB3090LB



Foret Montmartre Menthe
30 x 90 cm. WB3090RB



Montmartre Vert
30 x 90 cm. WB3090R



Sigma Montmartre Vert
30 x 90 cm. WB3090RB



Montmartre Ciel
30 x 90 cm. WB3090LB



Fleurs Montmartre Ciel
30 x 90 cm. WB3090RB

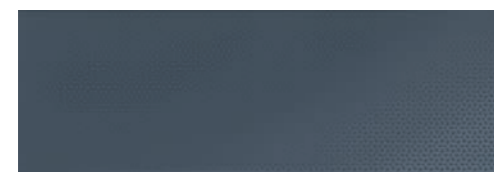

Montmartre Bleu
30 x 90 cm. WB3090R



Sigma Montmartre Bleu
30 x 90 cm. WB3090RB

Formato / Size	Pz/Box	M ² /Box	Kg/Box	M ² /Pa	Box/Pa	Kg/Pa
30 x 90	4	1,08	20,50	51,84	48	984

Se aconseja uso del Sistema Nivelado
We recommend using Levelling System to fix the tiles
Ver pág. 206 / See page 206

Montmartre Menthe 30 x 90 cm. Foret Montmartre Menthe 30 x 90 cm. Pavimento Foresta Quercia 20 x 120 cm.



Moonlight

Porcelánico / Porcelain tiles



B|PLUS
LARGE SIZE SURFACES

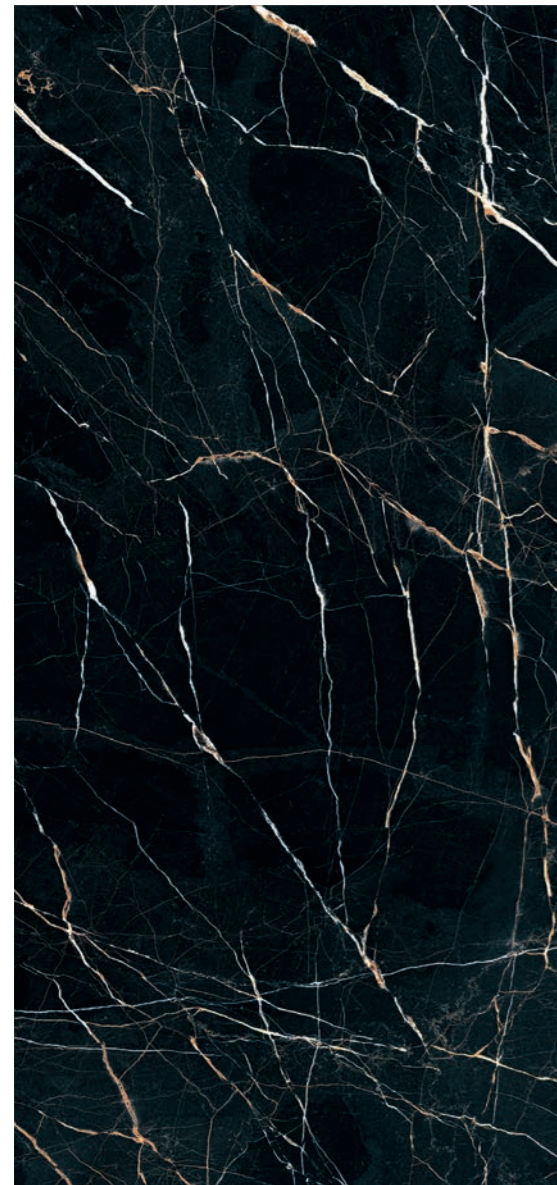

Moonlight Pulido 260 x 120 cm. BP2612RP

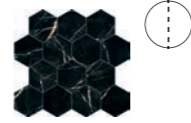

Hexa Moonlight Pulido TR-46
29 x 27 cm. [PCK. 5]



Moonlight Pulido 60 x 120 cm. P6012GRP

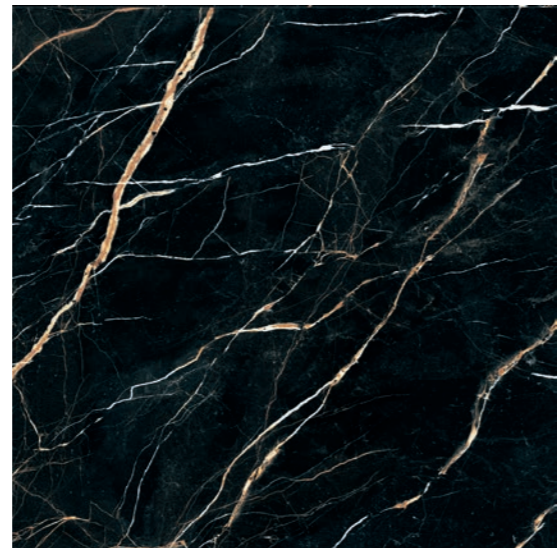

Moonlight Pulido 120 x 120 cm. P1212GRP

Variación gráfica | Different patterns: 4
Espesor | Thickness: 7 mm.

Formato / Size	Pz/Box	M ² /Box	Kg/Box	M ² /Pa	Box/Pa	Kg/Pa	Rodapié Corte / Cut Skirting	Size	TR	PCK
120 x 120	1	1,44	29,00	60,48	42	1.218	120 x 120 Pulido GRP RC1212	10 x 60	33	15
60 x 120	2	1,44	29,00	50,40	35	1.015	60 x 120 Pulido GRP RC6012	10 x 60	33	15

Ver el packing de B|Plus en la página / See B|Plus packing on the page 203

 Se aconseja uso del Sistema Nivelado
We recommend using Levelling System to fix the tiles
Ver pág. 206 / See page 206

Moonlight Pulido 260 x 120 cm. Pavimento Moonlight Pulido 120 x 120 cm.



Naoki

Porcelánico / Porcelain tiles



B|PLUS
LARGE SIZE SURFACES

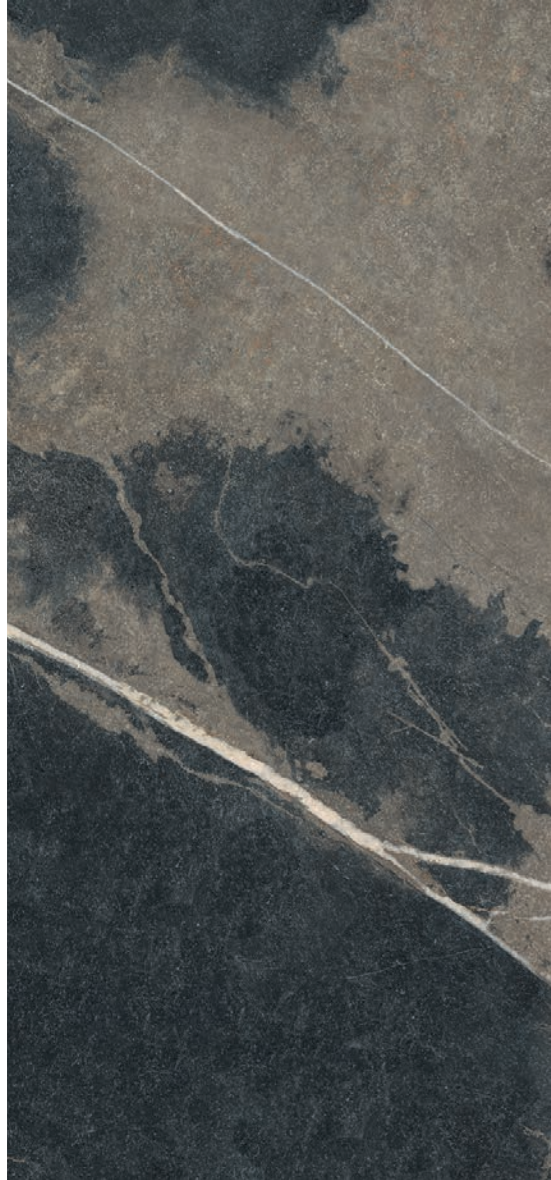

Naoki Pulido
260 x 120 cm.

BP2612RP

Variación gráfica | Different patterns: 4
Espesor | Thickness: 6 mm.



Marn Naoki Pulido
260 x 120 cm.

BP2612RP

Variación gráfica | Different patterns: 3
Espesor | Thickness: 7 mm.

Formato / Size	M ² /Piece	Kg/Piece	Piece/Box	M ² /Box	Kg/Crate Content	Kg/Box	Kg/Palet
260 x 120 B Plus Pulido / Polished	3,12	52,00	18	56,16	936	100	1.036,00

 Se aconseja uso del Sistema Nivelado
We recommend using Levelling System to fix the tiles
Ver pág. 206 / See page 206

Naoki Pulido 260 x 120 cm. Marn Naoki Pulido 260 x 120 cm. Pavimento Naoki Pulido 120 x 120 cm.



Naoki

Porcelánico / Porcelain tiles

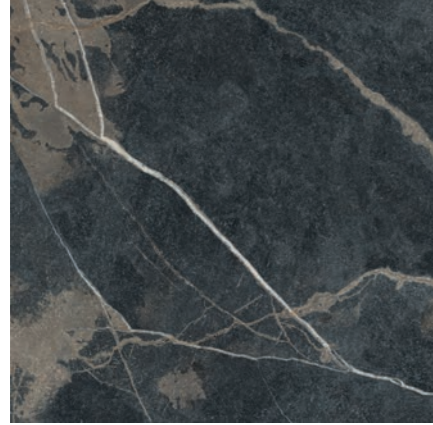

Naoki Pulido 80 x 80 cm. PR8080RP

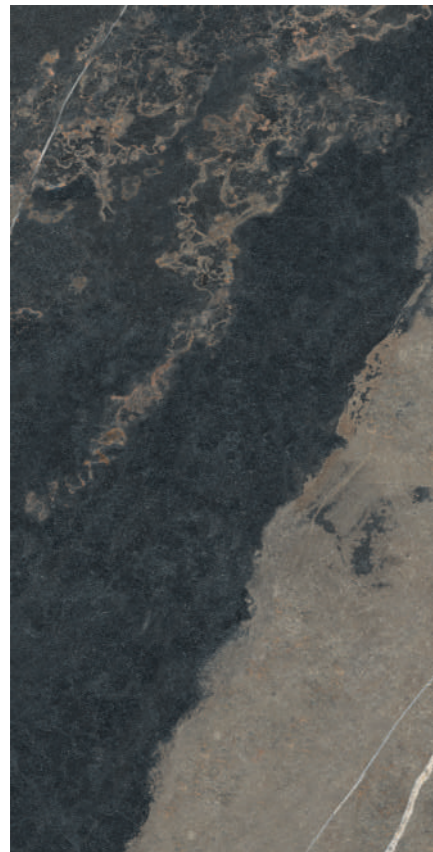

Naoki Pulido 80 x 160 cm. P8016RP

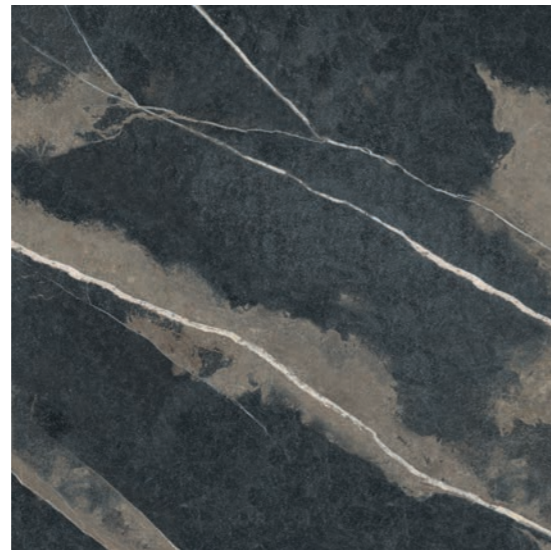

Naoki Pulido 120 x 120 cm. P1212RP

Formato / Size	Pz/Box	M ² /Box	Kg/Box	M ² /Pa	Box/Pa	Kg/Pa	Rodapié Corte / Cut Skirting	Size	TR	PCK
80 x 160	1	1,28	26,00	53,76	42	1.092	80 x 160 Pulido RC8016	10 x 80	37	14
80 x 80	2	1,28	26,00	61,44	48	1.248	80 x 80 Pulido RC8080	10 x 80	33	14
120 x 120	1	1,44	29,00	60,48	42	1.218	120 x 120 Pulido RC1212	10 x 60	32	15

Se aconseja uso del Sistema Nivelado
We recommend using Levelling System to fix the tiles
Ver pág. 206 / See page 206

Naoki Pulido 80 x 160 cm. Pavimento Naoki Pulido 80 x 80 cm.



Nature

Pasta Blanca / White body tiles

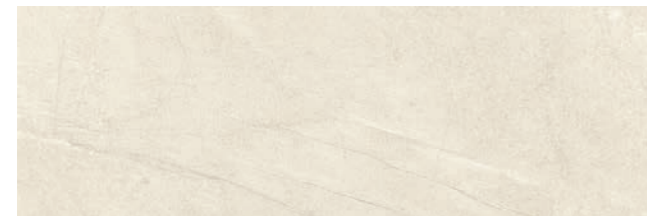

Nature Bone 40 x 120 cm. WB4012LB



Nature Ash 40 x 120 cm. WB4012LB



View Nature Bone 40 x 120 cm. WB4012LB



View Nature Ash 40 x 120 cm. WB4012LB

Moldura Excellence Golden TR-33
2,5 x 60 cm. [PCK. 11]

Pencil Inox Mate TR-31
1,5 x 120 cm. [PCK. 8]

Pencil Inox Brillo TR-31
1,5 x 120 cm. [PCK. 8]

Pavimento coordinado / Coordinated floor tiles

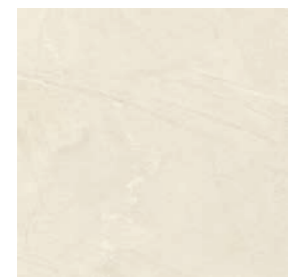

Nature Bone 60 x 60 cm. Rect. PR6060LB

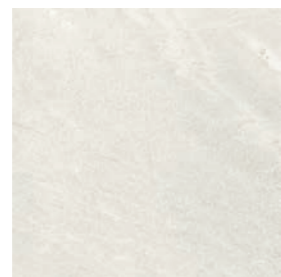

Nature Ash 60 x 60 cm. Rect. PR6060LB

Formato / Size	Pz/Box	M ² /Box	Kg/Box	M ² /Pa	Box/Pa	Kg/Pa	Rodapié Corte / Cut Skirting	Size	TR	PCK
40 x 120	3	1,44	28,00	28,80	20	560	60 x 60 Natural RC6060	10 x 60	24	15
60 x 60	3	1,08	22,00	51,84	48	1.056				

Se aconseja uso del Sistema Nivelado
We recommend using Levelling System to fix the tiles
Ver pág. 206 / See page 206

Nature Bone 40 x 120 cm. View Nature Bone 40 x 120 cm. Pavimento Nature Bone 60 x 60 cm. Rectificado



Navora

Porcelánico / Porcelain tiles

Navora Miele Pulido 20 x 120 cm.



Navora Maple Pulido
20 x 120 cm. P2012P



Navora Miele Pulido
20 x 120 cm. P2012P



Navora Azzurro Pulido
20 x 120 cm. P2012RP



Navora Grigio Pulido
20 x 120 cm. P2012P

©



Rodapié Corte / Cut Skirting	Size	TR	PCK
20 x 120 Pulido RC2012	10 x 60	27	15

Formato / Size	Pz/Box	M ² /Box	Kg/Box	M ² /Pa	Box/Pa	Kg/Pa
20 x 120	5	1,20	24,00	54,00	45	1.080

Ejemplos de colocación / Examples of placement



Se aconseja uso del Sistema Nivelado
We recommend using Levelling System to fix the tiles
Ver pág. 206 / See page 206

Neve Satin

Pasta blanca / White body tiles

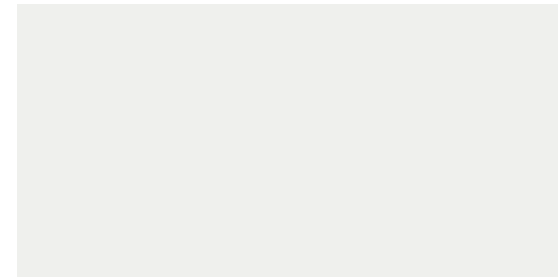

Neve Satin
60 x 120 cm.

WB6012LB



Illusion Neve Satin
60 x 120 cm.

WB6012RB



Canna Neve Satin
60 x 120 cm.

WB6012RB



Giardino Satin
60 x 120 cm.

WB6012RB

Formato / Size	Pz/Box	M ² /Box	Kg/Box	M ² /Pa	Box/Pa	Kg/Pa
60 X 120	2	1,44	28,00	43,20	30	840

Se aconseja uso del Sistema Nivelado
We recomend using Levelling System to fix the tiles
Ver pág. 206 / See page 206

Neve Satin 60 x 120 cm. Giardino Satin 60 x 120 cm. Pavimento Foresta Noce 20 x 120 cm.



Neve Satin

Pasta Blanca / White body tiles

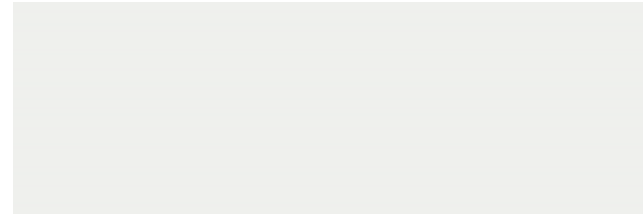

Neve Satin
40 x 120 cm.

WB4012LB

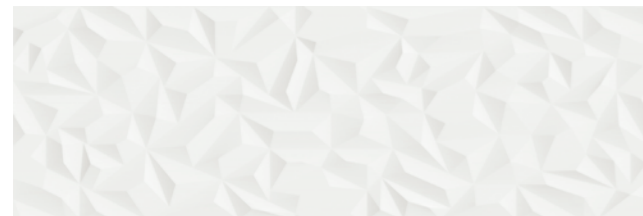

Space Neve Satin
40 x 120 cm.

WB4012LB



View Neve Satin
40 x 120 cm.

WB4012LB

Pencil Inox Mate
1,5 x 120 cm.

TR-31
[PCK. 8]

Pencil Inox Brillo
1,5 x 120 cm.

TR-31
[PCK. 8]

Formato / Size	Pz/Box	M ² /Box	Kg/Box	M ² /Pa	Box/Pa	Kg/Pa
33,3 x 100	4	1,33	25,00	63,84	48	1.200
40 x 120	3	1,44	28,00	28,80	20	560



Se aconseja uso del Sistema Nivelado
We recommend using Levelling System to fix the tiles
Ver pág. 206 / See page 206

Neve Satin 40 x 120 cm. Space Neve Satin 40 x 120 cm. Pavimento Eleganza Roble 20 x 114 cm.



Neve Satin

Pasta blanca / White body tiles

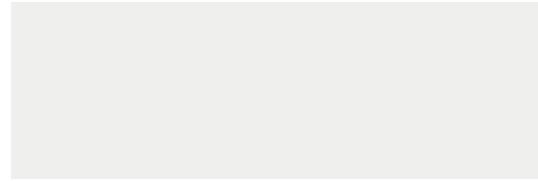

Neve Satin
33,3 x 100 cm. WB3310LB

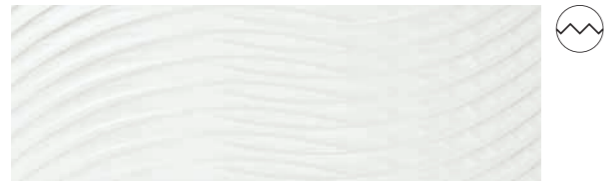

Curve Neve Satin
33,3 x 100 cm. WB3310RB



Slats Neve Satin
33,3 x 100 cm. WB3310RB



Waves Neve Satin
33,3 x 100 cm. WB3310LB

Formato / Size	Pz/Box	M ² /Box	Kg/Box	M ² /Pa	Box/Pa	Kg/Pa
33,3 x 100	4	1,33	25,00	63,84	48	1.200

Se aconseja uso del Sistema Nivelado
 We recommend using Levelling System to fix the tiles
 Ver pág. 206 / See page 206

Neve Satin 33,3 x 100 cm. Slats Neve Satin 33,3 x 100 cm. Pavimento Wooden Oak 20 x 114 cm.



White

Pasta blanca / White body tiles

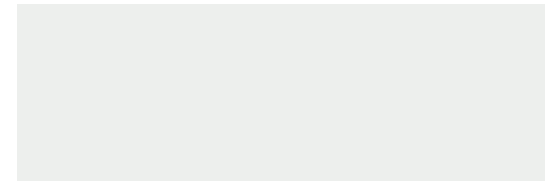

White Gloss
33,3 x 100 cm. WB3310R



Curve White Gloss
33,3 x 100 cm. WB3310RB



Slats White Gloss
33,3 x 100 cm. WB3310RB

White Gloss 33,3 X 100 cm. Curve White Gloss 33,3 X 100 cm. Pavimento Asphalt Fume 120 x 120 cm.



Formato / Size	Pz/Box	M ² /Box	Kg/Box	M ² /Pa	Box/Pa	Kg/Pa
33,3 x 100	4	1,33	25,00	63,84	48	1.200

Se aconseja uso del Sistema Nivelado
 We recommend using Levelling System to fix the tiles
 Ver pág. 206 / See page 206

Neve Satin

Pasta Blanca / White body tiles

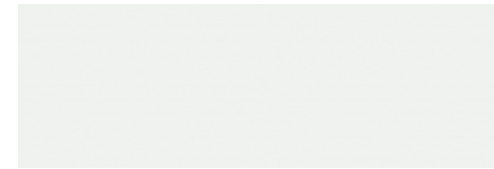

Neve Satin
30 x 90 cm. WB3090LB

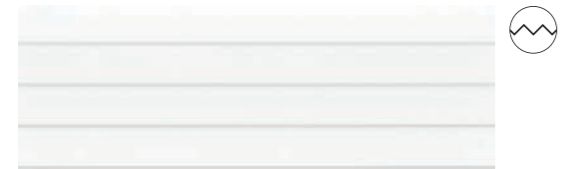

Shutter Neve Satin
30 x 90 cm. WB3090RB



Wellen Neve Satin
30 x 90 cm. WB3090LB

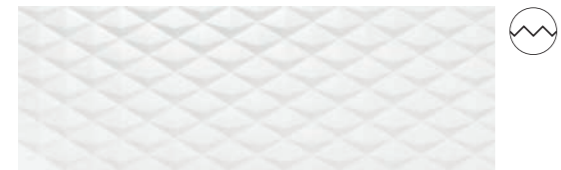

Optic Neve Satin
30 x 90 cm. WB3090R



Dune Neve Satin
30 x 90 cm. WB3090LB



Aden Neve Satin
30 x 90 cm. WB3090LB

Formato / Size	Pz/Box	M ² /Box	Kg/Box	M ² /Pa	Box/Pa	Kg/Pa
30 x 90	4	1,08	20,50	51,84	48	984

Se aconseja uso del Sistema Nivelado
We recommend using Levelling System to fix the tiles
Ver pág. 206 / See page 206



Neve Satin 30 x 90 cm. Shutter Neve Satin 30 x 90 cm. Pavimento Drake Anthracite 20 x 114 cm.

Nexside

Porcelánico / Porcelain tiles



B|PLUS
LARGE SIZE SURFACES

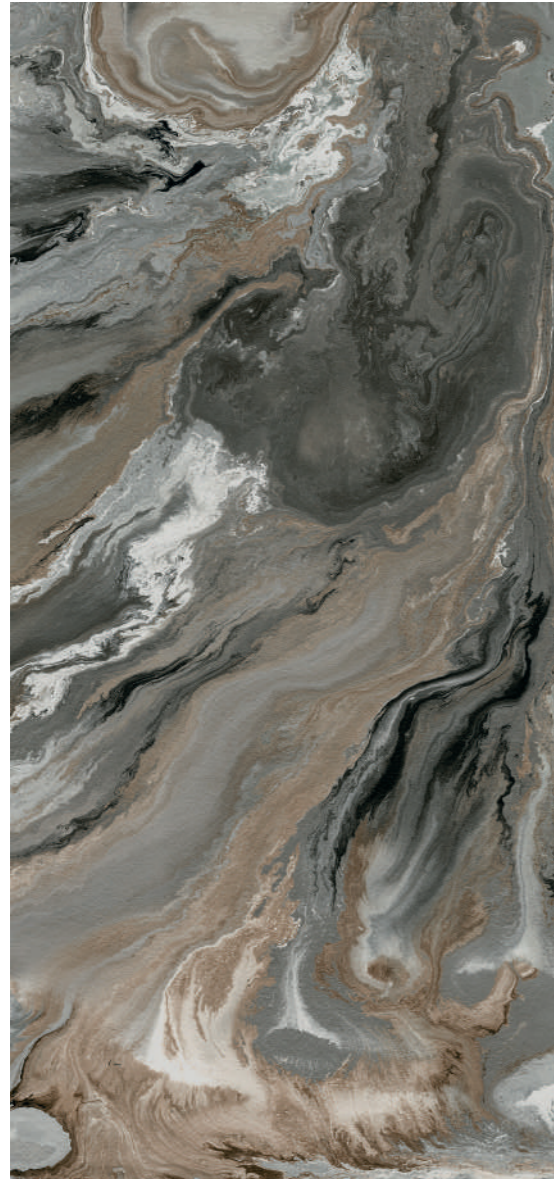

Nexside Bron Pulido
260 x 120 cm.

BP2612RP

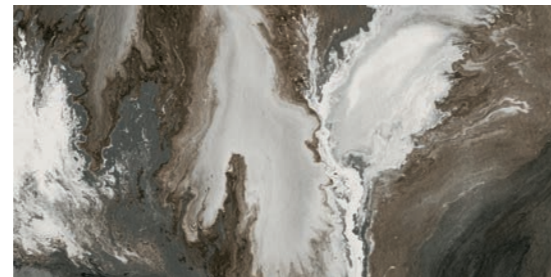

Nexside Bron Pulido
60 x 120 cm.

P6012GRP

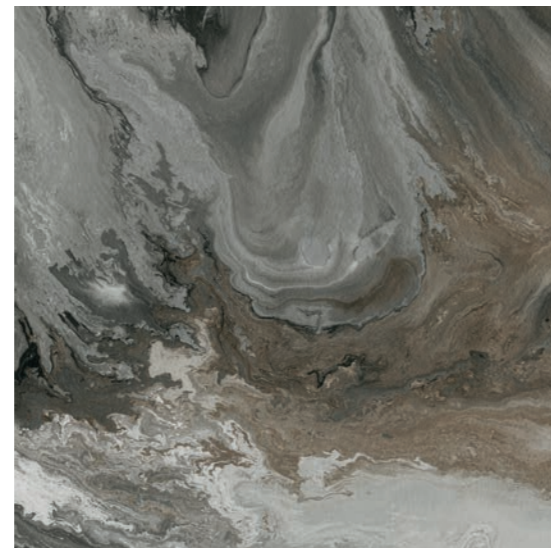

Nexside Bron Pulido
120 x 120 cm.

P1212GRP

Variación gráfica | Different patterns: 4

Espesor | Thickness: 7 mm.

Formato / Size	Pz/Box	M ² /Box	Kg/Box	M ² /Pa	Box/Pa	Kg/Pa	Rodapié / Skirting	Size	TR	PCK
120 x 120	1	1,44	29,00	60,48	42	1.218	120 x 120 Pulido GRP RC1212	10 x 60	33	15
60 x 120	2	1,44	29,00	50,40	35	1.015	60 x 120 Pulido GRP RC6012	10 x 60	33	15

Ver el packing de B|Plus en la página / See B|Plus packing on the page 203



Se aconseja uso del Sistema Nivelado
We recommend using Levelling System to fix the tiles
Ver pág. 206 / See page 206

Nexside Bron Pulido 120 x 120 cm.



Nexside

Porcelánico / Porcelain tiles



B|PLUS
LARGE SIZE SURFACES

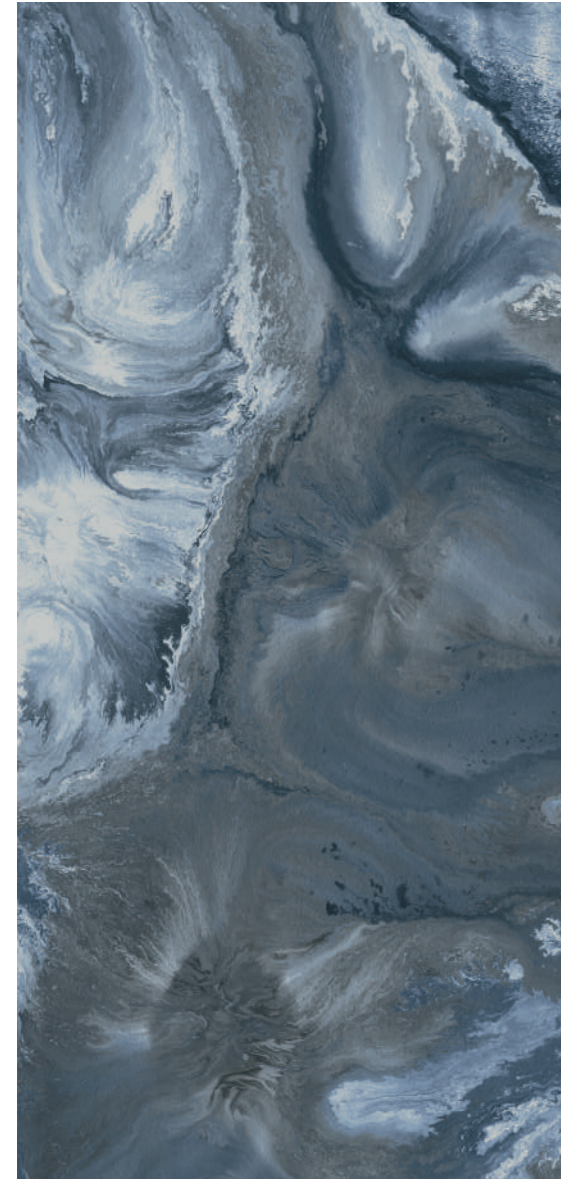

Nexside Blue Pulido
260 x 120 cm. BP2612RP

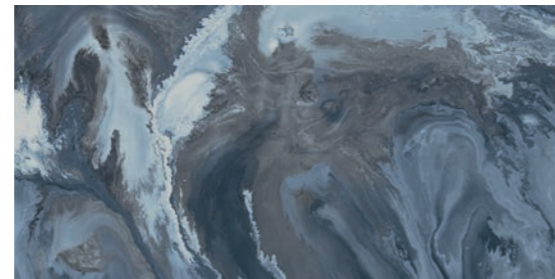

Nexside Blue Pulido
60 x 120 cm. P6012GRP

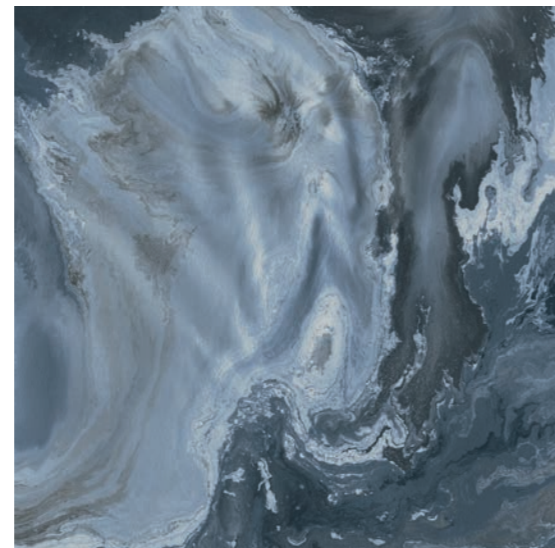

Nexside Blue Pulido
120 x 120 cm. P1212GRP

Variación gráfica | Different patterns: 4

Espesor | Thickness: 7 mm.

Formato / Size	Pz/Box	M ² /Box	Kg/Box	M ² /Pa	Box/Pa	Kg/Pa	Rodapié / Skirting	Size	TR	PCK
120 x 120	1	1,44	29,00	60,48	42	1.218	120 x 120 Pulido GRP RC1212	10 x 60	33	15
60 x 120	2	1,44	29,00	50,40	35	1.015	60 x 120 Pulido GRP RC6012	10 x 60	33	15

Ver el packing de B|Plus en la página / See B|Plus packing on the page 203

Se aconseja uso del Sistema Nivelado
We recommend using Levelling System to fix the tiles
Ver pág. 206 / See page 206

Nexside Blue 60 x 120 cm.



Nikea

Porcelánico / Porcelain tiles

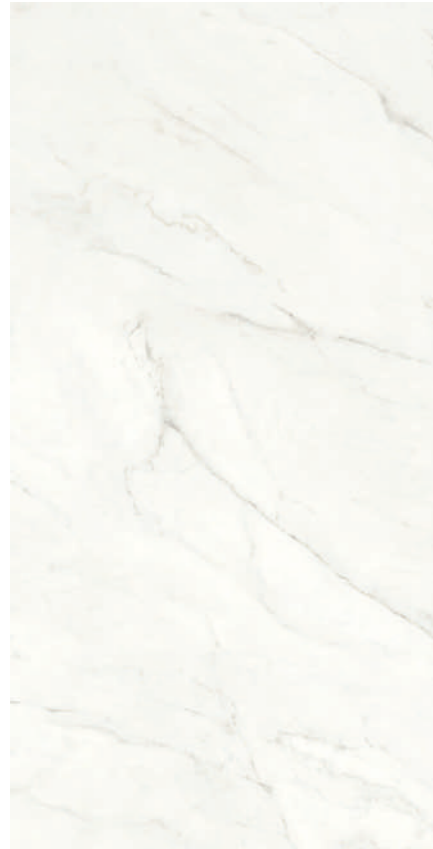

Nikea
80 x 160 cm.

P8016L



Nikea
60 x 120 cm.

P6012L



Nikea 80 x 160 cm. Pavimento Nikea 80 x 160 cm.

Rodapié Corte / Cut Skirting	Size	TR	PCK
80 x 160 Natural RC8016	10 x 80	35	14
60 x 120 Natural RC60120	10 x 60	29	15

Formato / Size	Pz/Box	M ² /Box	Kg/Box	M ² /Pa	Box/Pa	Kg/Pa
80 x 160	1	1,28	26,00	53,76	42	1.092
60 x 120	2	1,44	29,00	50,40	35	1.015

 Se aconseja uso del Sistema Nivelado
We recommend using Levelling System to fix the tiles
Ver pág. 206 / See page 206

Nikea

Porcelánico / Porcelain tiles



Nikea Pulido
80 x 160 cm.

P8016P

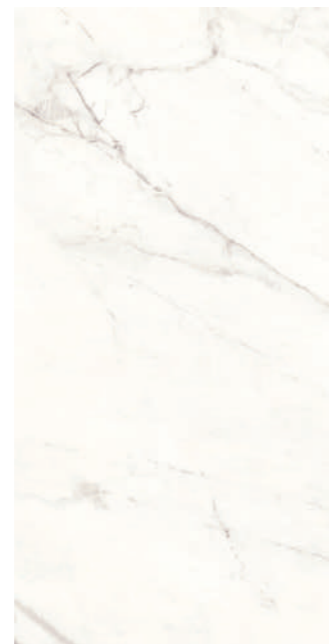

Nikea Pulido
60 x 120 cm.

P6012P



Nikea Pulido 60 x 120 cm. Pavimento Nikea Pulido 60 x 120 cm.

Rodapié Corte / Cut Skirting	Size	TR	PCK
80 x 160 Pulido RC8016	10 x 80	37	14
60 x 120 Pulido RC60120	10 x 60	31	15

Formato / Size	Pz/Box	M ² /Box	Kg/Box	M ² /Pa	Box/Pa	Kg/Pa
80 x 160	1	1,28	26,00	53,76	42	1.092
60 x 120	2	1,44	29,00	50,40	35	1.015

 Se aconseja uso del Sistema Nivelado
 We recommend using Levelling System to fix the tiles
 Ver pág. 206 / See page 206

Northwood

Porcelánico / Porcelain tiles



Northwood Oak
20 x 120 cm. P2012L



Northwood Oak
26 x 160 cm. P2616L



Northwood Elm
20 x 120 cm. P2012L



Northwood Elm
26 x 160 cm. P2616L

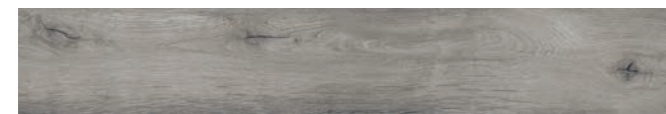

Northwood Smoke
20 x 120 cm. P2012L



Northwood Smoke
26 x 160 cm. P2616L

Formato / Size	Pz/Box	M ² /Box	Kg/Box	M ² /Pa	Box/Pa	Kg/Pa	Rodapié Corte / Cut Skirting	Size	TR	PCK
26 x 160	3	1,25	26,00	60,00	48	1.248	26 x 160 Natural	10 x 80	35	15
20 x 120	5	1,20	24,00	54,00	45	1.080	20 x 120 Natural	10 x 60	25	15

Se aconseja uso del Sistema Nivelado
We recommend using Levelling System to fix the tiles
Ver pág. 206 / See page 206

Ejemplos de colocación / Examples of placement



Northwood Oak 20 x 120 cm.



Northwood

Pasta blanca / White body tiles



Strip Northwood Oak
33,3 x 100 cm. WB3310R



Strip Northwood Elm
33,3 x 100 cm. WB3310R

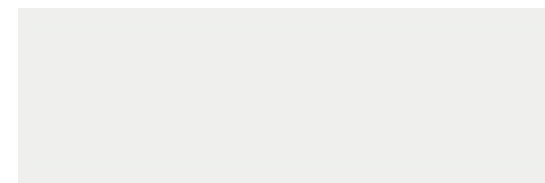

Neve Satin
33,3 x 100 cm. WB3310LB



Pavimento Coordinado / Coordinated floor tiles



Northwood Oak
20 x 120 cm. P2012L



Northwood Elm
20 x 120 cm. P2012L

Formato / Size	Pz/Box	M ² /Box	Kg/Box	M ² /Pa	Box/Pa	Kg/Pa	Rodapié Corte / Cut Skirting	Size	TR	PCK
33,3 x 100	4	1,33	25,00	63,84	48	1.200	20 x 120 Natural	10 x 60	25	15
20 x 120	5	1,20	24,00	54,00	45	1.080				

Se aconseja uso del Sistema Nivelado
We recommend using Levelling System to fix the tiles
Ver pág. 206 / See page 206

Ejemplos de colocación / Examples of placement



Strip Northwood Elm 33,3 x 100 cm. Neve Satin 33,3 x 100 cm. Pavimento Northwood Elm 20 x 120 cm.



Oklahoma

Porcelánico / Porcelain tiles



Oklahoma Haya 20 x 120 cm. P2012L



Oklahoma Nogal 20 x 120 cm. P2012R



Oklahoma Ceniza 20 x 120 cm. P2012L



Rodapié Corte / Cut Skirting	Size	TR	PCK
20 x 120 Natural RC2012	10 x 60	25	15

Formato / Size	Pz/Box	M ² /Box	Kg/Box	M ² /Pa	Box/Pa	Kg/Pa
20 x 120	5	1,20	24,00	54,00	45	1.080

Ejemplos de colocación / Examples of placement



Se aconseja uso del Sistema Nivelado
We recommend using Levelling System to fix the tiles
Ver pág. 206 / See page 206



Oklahoma Haya 20 x 120 cm.

Oneway

Porcelánico / Porcelain tiles



B|PLUS
LARGE SIZE SURFACES



Oneway White Lapado
260 x 120 cm. **BP2612C**



Oneway White Lapado
80 x 80 cm. **PR8080C**



Oneway White Lapado
80 x 160 cm. **P8016C**



Oneway White Lapado
60 x 60 cm. Rectificado **PR6060C**



Oneway White Lapado
60 x 120 cm. **P6012C**

Variación gráfica | Different patterns: 4
Espesor | Thickness: 7 mm.

Formato / Size	Pz/Box	M ² /Box	Kg/Box	M ² /Pa	Box/Pa	Kg/Pa	Rodapié Corte / Cut Skirting	Size	TR	PCK
80 x 160	1	1,28	26,00	53,76	42	1.092	80 x 160 Lapado RC8016	10 x 80	37	14
60 x 120	2	1,44	29,00	50,40	35	1.015	80 x 80 Lapado RC8080	10 x 80	33	14
80 x 80	2	1,28	26,00	61,44	48	1.248	60 x 120 Lapado RC6012	10 x 60	31	15
60 x 60	3	1,08	22,00	51,84	48	1.056	60 x 60 Lapado RC6060	10 x 60	26	15

Ver el packing de B|Plus en la página / See B|Plus packing on the page 203



Se aconseja uso del Sistema Nivelado
We recommend using Levelling System to fix the tiles
Ver pág. 206 / See page 206

Oneway White Lapado 260 x 120 cm. Pavimento Oneway Copper Lapado 80 x 80 cm.



Oneway

Porcelánico / Porcelain tiles



B|PLUS
LARGE SIZE SURFACES



Oneway Copper Lapado
260 x 120 cm. **BP2612RC**



Oneway Copper Lapado
80 x 80 cm. **PR8080RC**



Oneway Copper Lapado
80 x 160 cm. **P8016RC**



Oneway Copper Lapado
60 x 60 cm. Rectificado **PR6060RC**



Oneway Copper Lapado
60 x 120 cm. **P6012RC**

Variación gráfica | Different patterns: 4
Espesor | Thickness: 7 mm.

Formato / Size	Pz/Box	M ² /Box	Kg/Box	M ² /Pa	Box/Pa	Kg/Pa	Rodapié Corte / Cut Skirting	Size	TR	PCK
80 x 160	1	1,28	26,00	53,76	42	1.092	80 x 160 Lapado RC8016	10 x 80	37	14
60 x 120	2	1,44	29,00	50,40	35	1.015	80 x 80 Lapado RC8080	10 x 80	33	14
80 x 80	2	1,28	26,00	61,44	48	1.248	60 x 120 Lapado RC6012	10 x 60	31	15
60 x 60	3	1,08	22,00	51,84	48	1.056	60 x 60 Lapado RC6060	10 x 60	26	15

Ver el packing de B|Plus en la página / See B|Plus packing on the page 203



Se aconseja uso del Sistema Nivelado
We recommend using Levelling System to fix the tiles
Ver pág. 206 / See page 206

Oneway Copper Lapado 80 x 160 cm. Pavimento Oneway Copper Lapado 80 x 160 cm.



Oneway

Porcelánico / Porcelain tiles



B|PLUS
LARGE SIZE SURFACES



Oneway Steel Lapado
260 x 120 cm. **BP2612C**



Oneway Steel Lapado
80 x 80 cm. **PR8080C**



Oneway Steel Lapado
80 x 160 cm. **P8016C**



Oneway Steel Lapado
60 x 60 cm. Rectificado **PR6060C**



Oneway Steel Lapado
60 x 120 cm. **P6012C**

Variación gráfica | Different patterns: 4
Espesor | Thickness: 7 mm.

Formato / Size	Pz/Box	M ² /Box	Kg/Box	M ² /Pa	Box/Pa	Kg/Pa	Rodapié Corte / Cut Skirting	Size	TR	PCK
80 x 160	1	1,28	26,00	53,76	42	1.092	80 x 160 Lapado RC8016	10 x 80	37	14
60 x 120	2	1,44	29,00	50,40	35	1.015	80 x 80 Lapado RC8080	10 x 80	33	14
80 x 80	2	1,28	26,00	61,44	48	1.248	60 x 120 Lapado RC6012	10 x 60	31	15
60 x 60	3	1,08	22,00	51,84	48	1.056	60 x 60 Lapado RC6060	10 x 60	26	15

Ver el packing de B|Plus en la página / See B|Plus packing on the page 203

Se aconseja uso del Sistema Nivelado
We recommend using Levelling System to fix the tiles
Ver pág. 206 / See page 206

Oneway Steel Lapado 60 x 120 cm. Pavimento Oneway Steel Lapado 60 x 60 cm. Rectificado



Oneway

Porcelánico / Porcelain tiles



B|PLUS
LARGE SIZE SURFACES



Oneway Night Lapado
260 x 120 cm. **BP2612RC**



Oneway Night Lapado
80 x 80 cm. **PR8080RC**



Oneway Night Lapado
80 x 160 cm. **P8016RC**



Oneway Night Lapado
60 x 60 cm. Rectificado **PR6060RC**



Oneway Night Lapado
60 x 120 cm. **P6012RC**

Variación gráfica | Different patterns: 4
Espesor | Thickness: 7 mm.

Formato / Size	Pz/Box	M ² /Box	Kg/Box	M ² /Pa	Box/Pa	Kg/Pa	Rodapié Corte / Cut Skirting	Size	TR	PCK
80 x 160	1	1,28	26,00	53,76	42	1.092	80 x 160 Lapado RC8016	10 x 80	37	14
60 x 120	2	1,44	29,00	50,40	35	1.015	80 x 80 Lapado RC8080	10 x 80	33	14
80 x 80	2	1,28	26,00	61,44	48	1.248	60 x 120 Lapado RC6012	10 x 60	31	15
60 x 60	3	1,08	22,00	51,84	48	1.056	60 x 60 Lapado RC6060	10 x 60	26	15

Ver el packing de B|Plus en la página / See B|Plus packing on the page 203

Se aconseja uso del Sistema Nivelado
We recommend using Levelling System to fix the tiles
Ver pág. 206 / See page 206

Oneway Night Lapado 260 x 120 cm. Pavimento Oneway Night Lapado 80 x 80 cm.



Onyx

Porcelánico / Porcelain tiles



B|PLUS
LARGE SIZE SURFACES

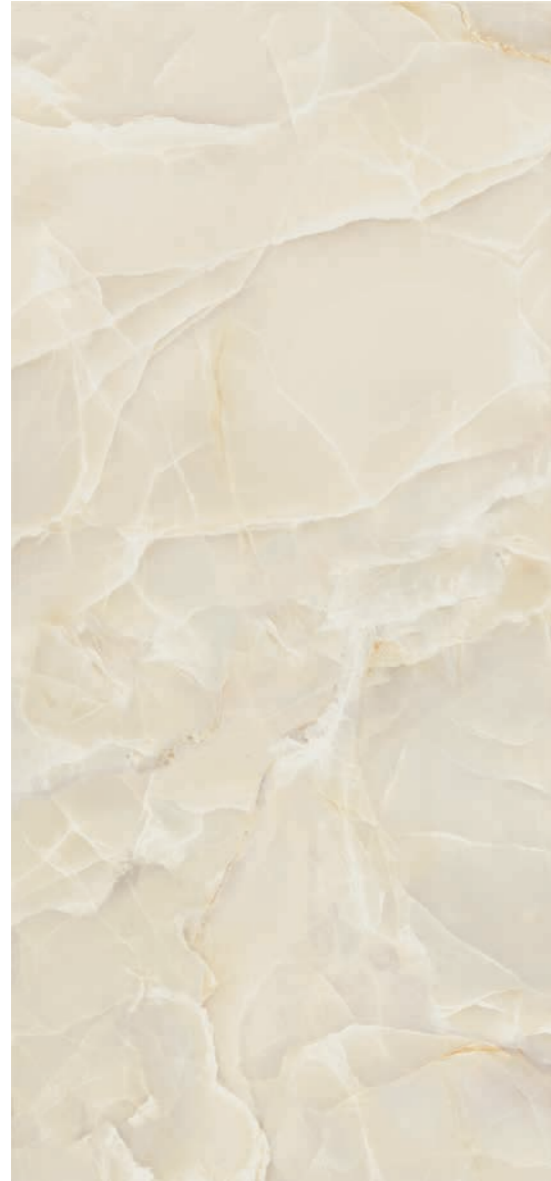

Onyx Sable Pulido
260 x 120 cm.

BP2612P

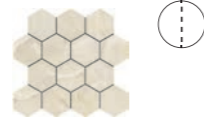

Hexa Onyx Sable Pulido TR-45
29 x 27 cm. [PCK. 5]



Onyx Sable Pulido
60 x 120 cm.

P6012P

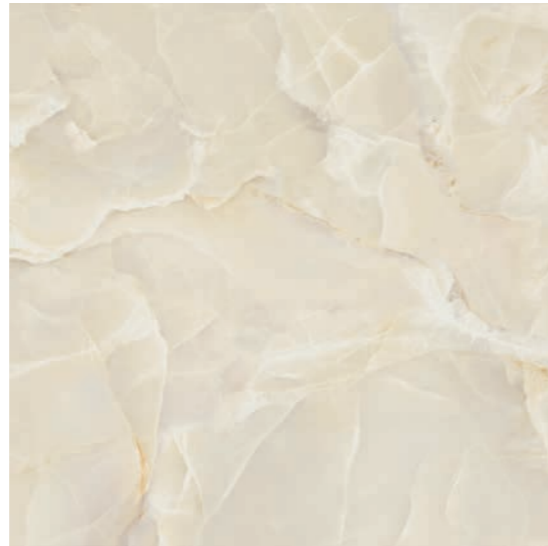

Onyx Sable Pulido
120 x 120 cm.

P1212P

Variación gráfica | Different patterns: 4
Espesor | Thickness: 7 mm.

Formato / Size	Pz/Box	M ² /Box	Kg/Box	M ² /Pa	Box/Pa	Kg/Pa	Rodapié / Skirting	Size	TR	PCK
120 x 120	1	1,44	29,00	60,48	42	1.218	Rodapié Corte / Cut Skirting - 120 x 120 RC1212	10 x 60	32	15
60 x 120	2	1,44	29,00	50,40	35	1.015	Rodapié Corte / Cut Skirting - 60 x 120 RC6012	10 x 60	31	15

Ver el packing de B|Plus en la página / See B|Plus packing on the page 203



Se aconseja uso del Sistema Nivelado
We recommend using Levelling System to fix the tiles
Ver pág. 206 / See page 206

Onyx Sable Pulido 260 x 120 cm. Pavimento Onyx Sable Pulido 120 x 120 cm.

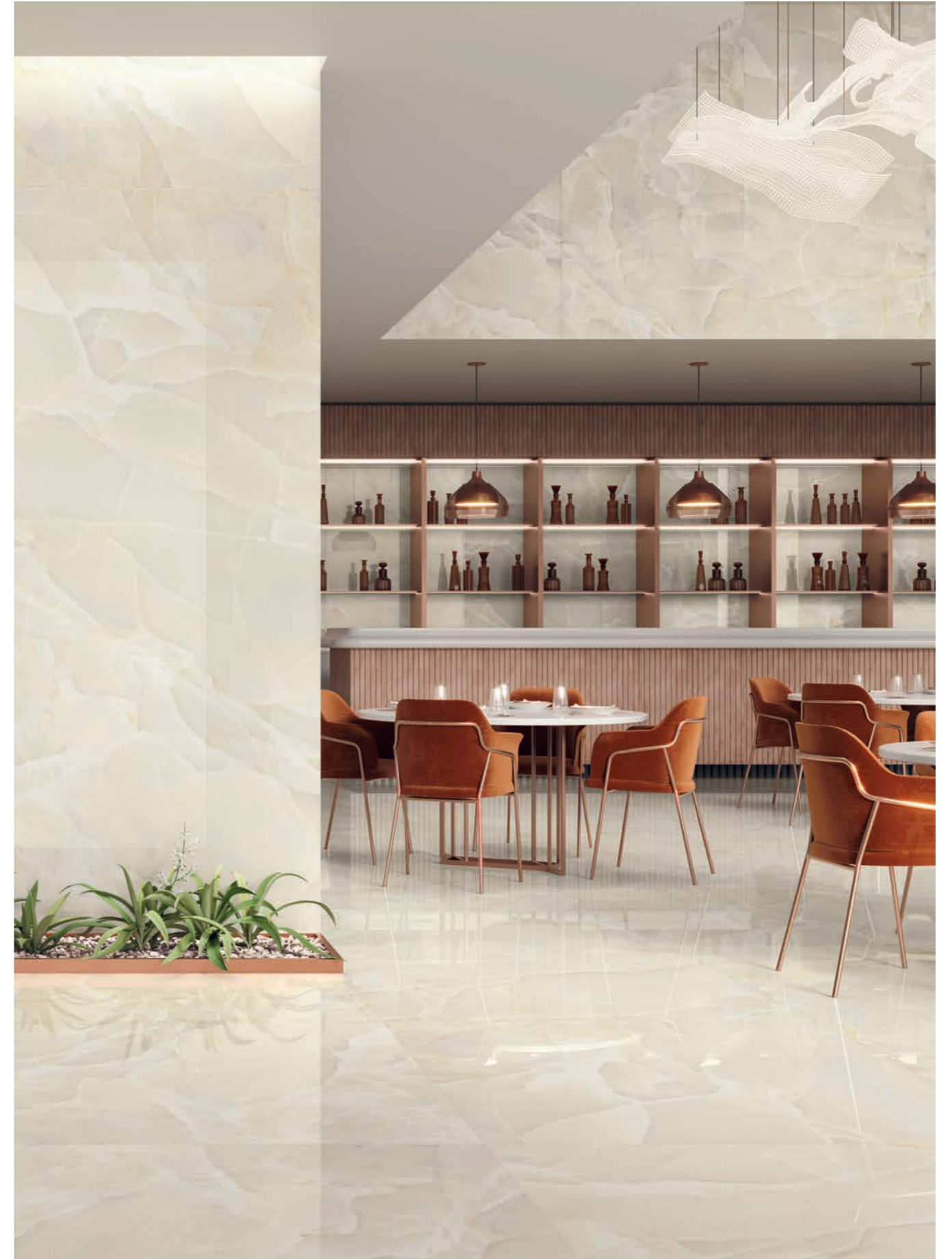

Onyx

Porcelánico / Porcelain tiles



B|PLUS
LARGE SIZE SURFACES



Onyx Rose Pulido 260 x 120 cm. BP2612RP



Hexa Onyx Rose Pulido TR-46 29 x 27 cm. [PCK. 5]



Onyx Rose Pulido 60 x 120 cm. P6012GRP

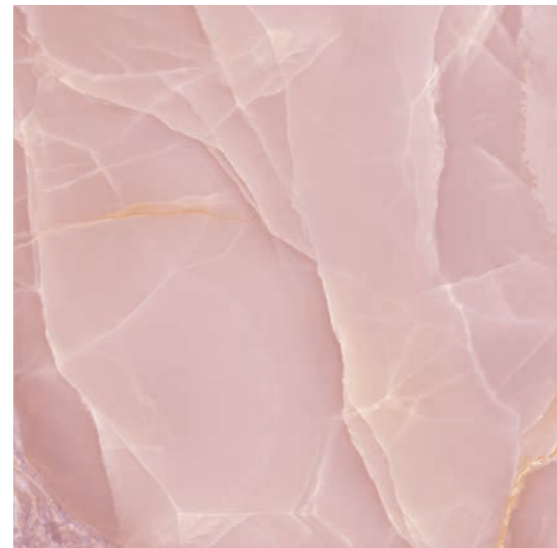

Onyx Rose Pulido 120 x 120 cm. P1212GRP

Variación gráfica | Different patterns: 4
Espesor | Thickness: 7 mm.

Formato / Size	Pz/Box	M ² /Box	Kg/Box	M ² /Pa	Box/Pa	Kg/Pa	Rodapié Corte / Cut Skirting	Size	TR	PCK
120 x 120	1	1,44	29,00	60,48	42	1.218	120 x 120 Pulido GRP RC1212	10 x 60	33	15
60 x 120	2	1,44	29,00	50,40	35	1.015	60 x 120 Pulido GRP RC6012	10 x 60	33	15

Ver el packing de B|Plus en la página / See B|Plus packing on the page 203

Se aconseja uso del Sistema Nivelado
We recommend using Levelling System to fix the tiles
Ver pág. 206 / See page 206

Onyx Rose Pulido 260 x 120 cm. Pavimento Onyx Rose Pulido 120 x 120 cm.



Onyx

Porcelánico / Porcelain tiles



B|PLUS
LARGE SIZE SURFACES



Onyx Turquoise Pulido
260 x 120 cm.

BP2612RP

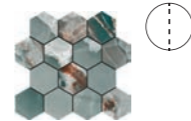

Hexa Onyx Turquoise Pulido TR-46
29 x 27 cm. [PCK. 5]



Onyx Turquoise Pulido
60 x 120 cm.

P6012GRP

MF

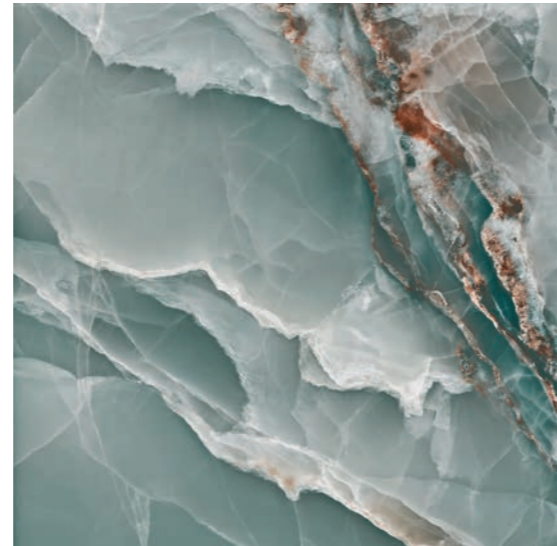

Onyx Turquoise Pulido
120 x 120 cm.

P1212GRP

MF

Variación gráfica | Different patterns: 4

Espesor | Thickness: 7 mm.

Formato / Size	Pz/Box	M ² /Box	Kg/Box	M ² /Pa	Box/Pa	Kg/Pa	Rodapié Corte / Cut Skirting	Size	TR	PCK
120 x 120	1	1,44	29,00	60,48	42	1.218	120 x 120 Pulido GRP RC1212	10 x 60	33	15
60 x 120	2	1,44	29,00	50,40	35	1.015	60 x 120 Pulido GRP RC6012	10 x 60	33	15

Ver el packing de B|Plus en la página / See B|Plus packing on the page 203



Se aconseja uso del Sistema Nivelado
We recommend using Levelling System to fix the tiles
Ver pág. 206 / See page 206

Onyx Turquoise Pulido 260 x 120 cm. Pavimento Onyx Turquoise Pulido 120 x 120 cm.



Onyx

Porcelánico / Porcelain tiles



B|PLUS
LARGE SIZE SURFACES

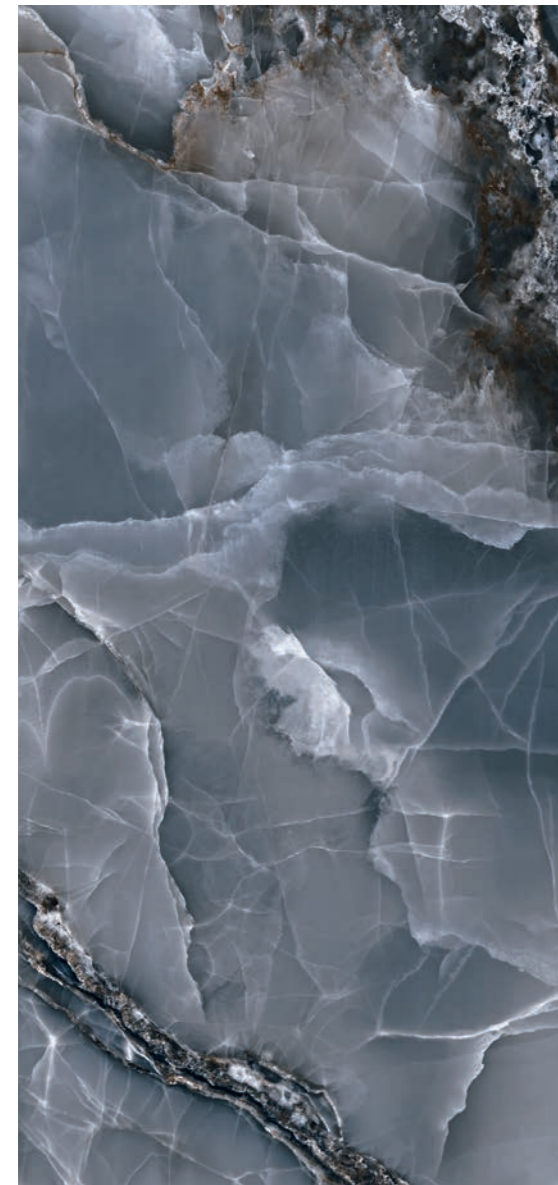

Onyx Bleu Pulido 260 x 120 cm. BP2612RP

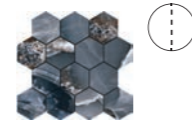

Hexa Onyx Bleu Pulido TR-46 29 x 27 cm. [PCK. 5]

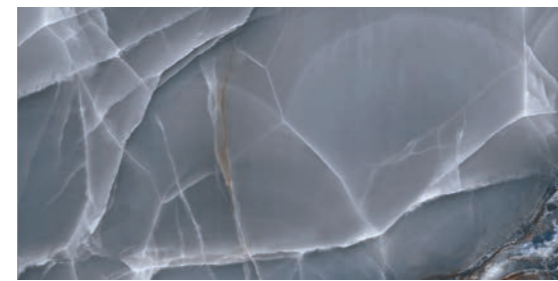

Onyx Bleu Pulido 60 x 120 cm. P6012GRP



Onyx Bleu Pulido 120 x 120 cm. P1212GRP

Variación gráfica | Different patterns: 4
Espesor | Thickness: 7 mm.

Formato / Size	Pz/Box	M ² /Box	Kg/Box	M ² /Pa	Box/Pa	Kg/Pa	Rodapié Corte / Cut Skirting	Size	TR	PCK
120 x 120	1	1,44	29,00	60,48	42	1.218	120 x 120 Pulido GRP RC1212	10 x 60	33	15
60 x 120	2	1,44	29,00	50,40	35	1.015	60 x 120 Pulido GRP RC6012	10 x 60	33	15

Ver el packing de B|Plus en la página / See B|Plus packing on the page 203

Se aconseja uso del Sistema Nivelado
We recommend using Levelling System to fix the tiles
Ver pág. 206 / See page 206

Onyx Bleu Pulido 260 x 120 cm. Pavimento Onyx Bleu Pulido 120 x 120 cm.



Ottawa

Porcelánico / Porcelain tiles

Ottawa Natural 26 x 160 cm.



Ottawa Natural
26 x 160 cm.
26 x 160 cm. Anti-Slip

P2616LB
P2616R



Ottawa Natural
29,5 x 120 cm.
29,5 x 120 cm. Anti-Slip

P2912LB
P2912R



Ottawa Natural
20 x 120 cm.
20 x 120 cm. Anti-Slip

P2012LB
P2012R



Phuket Mix Ivory
60 x 60 cm.

PR6060LB

Rodapié Corte / Cut Skirting	Size	TR	PCK
26 x 160 Natural RC2616	10 x 80	35	14
29,5 x 120 Natural RC2912	10 x 60	26	15
20 x 120 Natural RC2012	10 x 60	25	15

Formato / Size	Pz/Box	M ² /Box	Kg/Box	M ² /Pa	Box/Pa	Kg/Pa
26 x 160	3	1,25	26,00	60	48	1248
29,5 x 120	3	1,06	22,00	42,40	40	1.056
20 x 120	5	1,20	24,00	54,00	45	1.080
60 x 60	3	1,08	22,00	51,84	48	1.056

Ejemplos de colocación / Examples of placement



Se aconseja uso del Sistema Nivelado
We recommend using Levelling System to fix the tiles
Ver pág. 206 / See page 206



Ottawa

Porcelánico / Porcelain tiles

Ottawa Cedro 26 x 160 cm.



Ottawa Cedro
26 x 160 cm.

P2616E



Ottawa Cedro
29,5 x 120 cm

P2912E

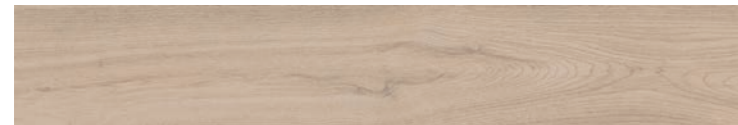

Ottawa Cedro
20 x 120 cm.

P2012E



Phuket Mix Ivory
60 x 60 cm.

PR6060LB

Rodapié Corte / Cut Skirting	Size	TR	PCK
26 x 160 Natural RC2616	10 x 80	35	14
29,5 x 120 Natural RC2912	10 x 60	26	15
20 x 120 Natural RC2012	10 x 60	25	15

Formato / Size	Pz/Box	M ² /Box	Kg/Box	M ² /Pa	Box/Pa	Kg/Pa
26 x 160	3	1,25	26,00	60	48	1248
29,5 x 120	3	1,06	22,00	42,40	40	1.056
20 x 120	5	1,20	24,00	54,00	45	1.080
60 x 60	3	1,08	22,00	51,84	48	1.056

Ejemplos de colocación / Examples of placement



Se aconseja uso del Sistema Nivelado
We recommend using Levelling System to fix the tiles
Ver pág. 206 / See page 206



Ottawa

Porcelánico / Porcelain tiles



Ottawa Nogal 26 x 160 cm. P2616E



Ottawa Nogal 29,5 x 120 cm. P2912E



Ottawa Nogal 20 x 120 cm. P2012E



Phuket Mix Ivory 60 x 60 cm. PR6060LB

Rodapié Corte / Cut Skirting	Size	TR	PCK
26 x 160 Natural RC2616	10 x 80	35	14
29,5 x 120 Natural RC2912	10 x 60	26	15
20 x 120 Natural RC2012	10 x 60	25	15

Formato / Size	Pz/Box	M ² /Box	Kg/Box	M ² /Pa	Box/Pa	Kg/Pa
26 x 160	3	1,25	26,00	60	48	1248
29,5 x 120	3	1,06	22,00	42,40	40	1.056
20 x 120	5	1,20	24,00	54,00	45	1.080
60 x 60	3	1,08	22,00	51,84	48	1.056

Ejemplos de colocación / Examples of placement



Se aconseja uso del Sistema Nivelado
We recommend using Levelling System to fix the tiles
Ver pág. 206 / See page 206



Ottawa Nogal 29,5 x 120 cm.

Ottawa

Porcelánico / Porcelain tiles



Ottawa Ceniza
26 x 160 cm.
26 x 160 cm. Anti-Slip

P2616LB
P2616R



Ottawa Ceniza
29,5 x 120 cm.
29,5 x 120 cm. Anti-Slip

P2912LB
P2912R



Ottawa Ceniza
20 x 120 cm.
20 x 120 cm. Anti-Slip

P2012LB
P2012R



Phuket Mix Silver
60 x 60 cm.

PR6060LB

Rodapié Corte / Cut Skirting	Size	TR	PCK
26 x 160 Natural RC2616	10 x 80	35	14
29,5 x 120 Natural RC2912	10 x 60	26	15
20 x 120 Natural RC2012	10 x 60	25	15

Formato / Size	Pz/Box	M ² /Box	Kg/Box	M ² /Pa	Box/Pa	Kg/Pa
26 x 160	3	1,25	26,00	60	48	1248
29,5 x 120	3	1,06	22,00	42,40	40	1.056
20 x 120	5	1,20	24,00	54,00	45	1.080
60 x 60	3	1,08	22,00	51,84	48	1.056

Ejemplos de colocación / Examples of placement



Se aconseja uso del Sistema Nivelado
We recommend using Levelling System to fix the tiles
Ver pág. 206 / See page 206



Ottawa Ceniza 20 x 120 cm.

Oxiline

Porcelánico / Porcelain tiles



B|PLUS
LARGE SIZE SURFACES



Oxiline Cobre Lapado
260 x 120 cm.

BP2612RC

Variación gráfica | Different patterns: 4
Espesor | Thickness: 7 mm.



Oxiline Grafito Lapado
260 x 120 cm.

BP2612RC

Variación gráfica | Different patterns: 4
Espesor | Thickness: 6 mm.

Formato / Size	M ² /Piece	Kg/Piece	Piece/Box	M ² /Box	Kg/Crate Content	Kg/Box	Kg/Palet
260 x 120	3,12	45,50	21	65,52	956	100	1.056

 Se aconseja uso del Sistema Nivelado
We recommend using Levelling System to fix the tiles
Ver pág. 206 / See page 206

Oxiline Grafito Lapado 260 x 120 cm. Pavimento Oxiline Grafito Lapado 260 x 120 cm.



Ozone

Porcelánico / Porcelain tiles



Ozone Bone
60 x 60 cm. Rect. PR6060L

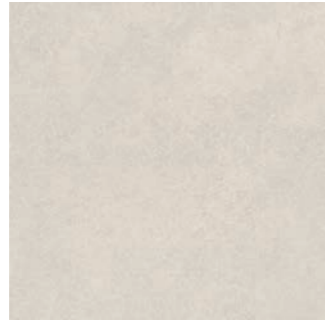

Ozone Pearl
60 x 60 cm. Rect. PR6060L



Ozone Taupe
60 x 60 cm. Rect. PR6060L



Ozone Grey
60 x 60 cm. Rect. PR6060L



Krabi Mix Bone
60 x 60 cm. Rect. PR6060LB



Krabi Mix Pearl
60 x 60 cm. Rect. PR6060LB

Rodapié Corte / Cut Skirting	Size	TR	PCK
60 x 60 Natural RC6060	10 x 60	24	15

Formato / Size	Pz/Box	M ² /Box	Kg/Box	M ² /Pa	Box/Pa	Kg/Pa
60 x 60	3	1,08	22,00	51,84	48	1.056

Se aconseja uso del Sistema Nivelado
We recommend using Levelling System to fix the tiles
Ver pág. 206 / See page 206

Ozone Pearl 60 x 60 cm. Rectificado. Pavimento Ozone Pearl 60 x 60 cm. Rectificado



Ozone

Pasta Blanca / White body tiles



Ozone Bone 30 x 90 cm. WB3090L



Pompeya Ozone Bone 30 x 90 cm. WB3090L



Slot Ozone Bone 30 x 90 cm. WB3090L



Mosaico Antique Taupe 30 x 90 cm. WB3090LB

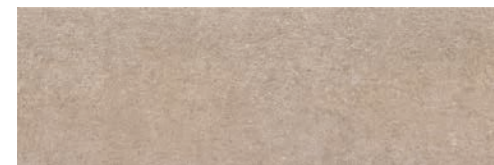

Ozone Taupe 30 x 90 cm. WB3090L



Tegel Menhir Taupe 30 x 90 cm. WB3090L

Pavimento coordinado / Coordinated floor tiles



Ozone Bone 60 x 60 cm. Rect. PR6060L



Ozone Taupe 60 x 60 cm. Rect. PR6060L

Formato / Size	Pz/Box	M ² /Box	Kg/Box	M ² /Pa	Box/Pa	Kg/Pa	Rodapié Corte / Cut Skirting	Size	TR	PCK
30 x 90	4	1,08	20,50	51,84	48	984	60 x 60 Natural RC6060	10 x 60	24	15
60 x 60	3	1,08	22,00	51,84	48	1.056				

Se aconseja uso del Sistema Nivelado
We recommend using Levelling System to fix the tiles
Ver pág. 206 / See page 206

Ozone Bone 30 x 90 cm. Mosaico Antique Taupe 30 x 90 cm. Pavimento Ozone Taupe 60 x 60 cm. Rectificado



Ozone

Pasta Blanca / White body tiles



Ozone Snow
30 x 90 cm. WB3090L



Ozone Pearl
30 x 90 cm. WB3090L

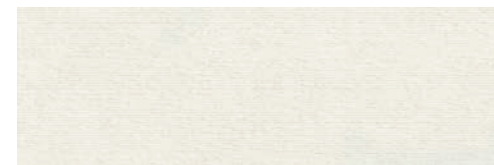

Slot Ozone Snow
30 x 90 cm. WB3090L



Slot Ozone Pearl
30 x 90 cm. WB3090L



Ozone Grey
30 x 90 cm. WB3090L



Pompeya Ozone Pearl
30 x 90 cm. WB3090L



Mosaico Antique Grey
30 x 90 cm. WB3090LB



Tegel Menhir Grey
30 x 90 cm. WB3090L

Pavimento coordinado / Coordinated floor tiles



Ozone Grey
60 x 60 cm. Rect. PR6060L

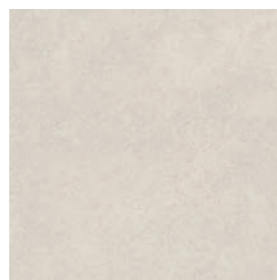

Ozone Pearl
60 x 60 cm. Rect. PR6060L

Formato / Size	Pz/Box	M ² /Box	Kg/Box	M ² /Pa	Box/Pa	Kg/Pa	Rodapié Corte / Cut Skirting	Size	TR	PCK
30 x 90	4	1,08	20,50	51,84	48	984	60 x 60 Natural RC6060	10 x 60	24	15
60 x 60	3	1,08	22,00	51,84	48	1.056				

Se aconseja uso del Sistema Nivelado
We recommend using Levelling System to fix the tiles
Ver pág. 206 / See page 206

Ozone Pearl 30 x 90 cm. Slot Ozone Pearl 30 x 90 cm. Pavimento Ozone Pearl 60 x 60 cm. Rectificado



Ozone

Pasta Blanca / White body tiles



Ozone Snow
30 x 60 cm. WB3060L



Ozone Pearl
30 x 60 cm. WB3060L

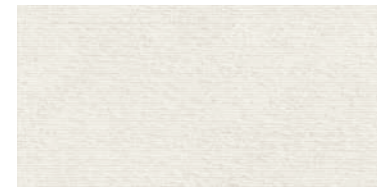

Slot Ozone Snow
30 x 60 cm. WB3060L

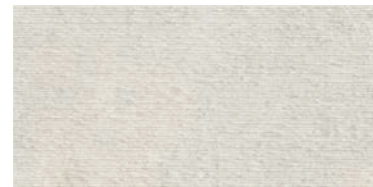

Slot Ozone Pearl
30 x 60 cm. WB3060L



Ozone Grey
30 x 60 cm. WB3060L



Slot Ozone Grey
30 x 60 cm. WB3060L

Pencil Inox Mate
1 x 60 cm. TR-19 [PCK. 10]

Pencil Inox Mate
1 x 60 cm. TR-19 [PCK. 10]

Pavimento coordinado / Coordinated floor tiles

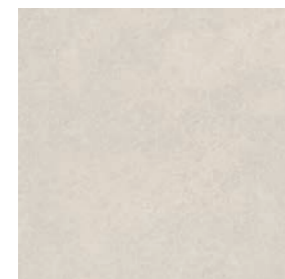

Ozone Pearl
60 x 60 cm. Rect. PR6060L



Ozone Grey
60 x 60 cm. Rect. PR6060L

Formato / Size	Pz/Box	M ² /Box	Kg/Box	M ² /Pa	Box/Pa	Kg/Pa	Rodapié Corte / Cut Skirting	Size	TR	PCK
30 x 60	7	1,26	21,00	75,60	60	1.260	60 x 60 Natural RC6060	10 x 60	24	15
60 x 60	3	1,08	22,00	51,84	48	1.056				

Se aconseja uso del Sistema Nivelado
We recommend using Levelling System to fix the tiles
Ver pág. 206 / See page 206

Ozone Grey 30 x 60 cm. Ozone Grey Slot 30 x 60 cm. Pavimento Ozone Grey 60 x 60 cm. Rectificado



CARACTERÍSTICAS TÉCNICAS / TECHNICAL CHARACTERISTICS

Table with 21 columns: Modelo/Model, Color, Deslizamiento Slip, MOHS (Dureza) Strength, PEI (Clase Class, Etapa Abrasión Abrasion Stage), Absorción de Agua Water Absorption, Resistencia Química / Chemical Resistance (P.D. Limpieza Cleaning, Aditivos Piscinas Additive pools water, Ácidos y Alkalís Acids and Alkalís (Baja concentración) (Low concentration), Ácidos y Alkalís Acids and Alkalís (Alta concentración) (High concentration)), Resistencia a las Manchas Stain Resistance (Con Acción Trazante Tracing Action, Con Acción Química Oxidante Chemical Oxidize Action, Con Acción Filmica Filmic Action), Resistencia a la helada Frost Resistance, Resistencia a la flexión Bending Resistance.

CARACTERÍSTICAS TÉCNICAS / TECHNICAL CHARACTERISTICS

Table with 21 columns: Modelo/Model, Color, Deslizamiento Slip (Péndulo UNE 41.901, Rampa Ramp DIN 51.130), MOHS (Dureza) Strength, PEI (Clase Class, Etapa Abrasión Abrasion Stage), Absorción de Agua Water Absorption, Resistencia Química / Chemical Resistance (P.D. Limpieza Cleaning, Aditivos Piscinas Additive pools water, Ácidos y Alkalís Acids and Alkalís (Baja concentración) (Low concentration), Ácidos y Alkalís Acids and Alkalís (Alta concentración) (High concentration)), Resistencia a las Manchas Stain Resistance (Con Acción Trazante Tracing Action, Con Acción Química Oxidante Chemical Oxidize Action, Con Acción Filmica Filmic Action), Resistencia a la helada Frost Resistance, Resistencia a la flexión Bending Resistance.

Table with 21 columns: Modelo/Model, Color, Deslizamiento Slip (Péndulo UNE 41.901, Rampa Ramp DIN 51.130), MOHS (Dureza) Strength, PEI (Clase Class, Etapa Abrasión Abrasion Stage), Absorción de Agua Water Absorption, Resistencia Química / Chemical Resistance (P.D. Limpieza Cleaning, Aditivos Piscinas Additive pools water, Ácidos y Alkalís Acids and Alkalís (Baja concentración) (Low concentration), Ácidos y Alkalís Acids and Alkalís (Alta concentración) (High concentration)), Resistencia a las Manchas Stain Resistance (Con Acción Trazante Tracing Action, Con Acción Química Oxidante Chemical Oxidize Action, Con Acción Filmica Filmic Action), Resistencia a la helada Frost Resistance, Resistencia a la flexión Bending Resistance.

Table with 21 columns: Modelo/Model, Color, Deslizamiento Slip (Péndulo UNE 41.901, Rampa Ramp DIN 51.130), MOHS (Dureza) Strength, PEI (Clase Class, Etapa Abrasión Abrasion Stage), Absorción de Agua Water Absorption, Resistencia Química / Chemical Resistance (P.D. Limpieza Cleaning, Aditivos Piscinas Additive pools water, Ácidos y Alkalís Acids and Alkalís (Baja concentración) (Low concentration), Ácidos y Alkalís Acids and Alkalís (Alta concentración) (High concentration)), Resistencia a las Manchas Stain Resistance (Con Acción Trazante Tracing Action, Con Acción Química Oxidante Chemical Oxidize Action, Con Acción Filmica Filmic Action), Resistencia a la helada Frost Resistance, Resistencia a la flexión Bending Resistance.

CARACTERÍSTICAS TÉCNICAS / TECHNICAL CHARACTERISTICS

Porcelánico Porcelain tiles 60 x 120 cm. 23,62" x 47,24"		Deslizamiento Slip		MOHS (Dureza) Strength Resistance	PEI		Absorción de Agua Water Absorption	Resistencia Química / Chemical Resistance								Resistencia a las Manchas Stain Resistance			Resistencia Mecánica Mechanical Resistance	
Modelo Model	Color Color	Pendiente UNE 41.901	Rampa Ramp DIN 51.130		Clase Class	Etapas Abrasion Abrasion Stage		P.D. Limpieza Cleaning	Aditivos Additives Additive pools water	Ácidos y Alcalis Acids and Alkalies (Baja concentración) (Low concentration)				Ácidos y Alcalis Acids and Alkalies (Alta concentración) (High concentration)				Con Acción Trazante Tracing Action	Con Acción Química Oxidante Chemical Oxidize Action	Con Acción Física Filmic Action
						Cloruro Amónico Ammonia Chloride	Agua Piscinas Additive pools water	Acido Clorídrico Hydro- chloric Acid	Ac. Cítrico Citric Acid	Hidróxido Potásico Potassium Hydroxide	Acido Clorídrico Hydrochloric Acid	Ac. Láctico Lactic Acid	Hidróxido Potásico Potassium Hydroxide	Con Acción Trazante Tracing Action	Con Acción Química Oxidante Chemical Oxidize Action	Con Acción Física Filmic Action	Resistencia a la helada Frost Resistance	Resistencia a la flexión Bending Resistance		
GLACIAR	Natural	1	R9	6	4	12000	<0,5%	GA	GA	GLA	GLA	GLA	GHA	GHA	GHA	5	5	5	RESISTE	>35N/mm ²
	Pulido	0	-	4	4	12000	<0,5%	GA	GA	GLA	GLA	GLA	GHB	GHB	GHB	5	5	5	RESISTE	>35N/mm ²
GRACE	Jade Pulido	0	-	4	3	750	<0,5%	GA	GA	GLA	GLA	GLA	GHB	GHB	GHB	5	5	5	RESISTE	>35N/mm ²
	Anthracite	3	R11	8	2	600	<0,5%	GA	GA	GLA	GLA	GLA	GHA	GHA	GHA	5	5	5	RESISTE	>35N/mm ²
GRAFTON	Anthracite Lap.	1	R9	6	2	600	<0,5%	GA	GA	GLA	GLA	GLA	GHA	GHA	GHA	5	5	5	RESISTE	>35N/mm ²
	Anthracite Esp.	3	R11	8	2	600	<0,5%	GA	GA	GLA	GLA	GLA	GHA	GHA	GHA	5	4	4	RESISTE	>35N/mm ²
	Grey	3	R11	8	3	1500	<0,5%	GA	GA	GLA	GLA	GLA	GHA	GHA	GHA	5	5	5	RESISTE	>35N/mm ²
	Grey Lapado	1	R9	6	3	1500	<0,5%	GA	GA	GLA	GLA	GLA	GHA	GHA	GHA	5	5	5	RESISTE	>35N/mm ²
	Grey Esp.	3	R11	8	4	2100	<0,5%	GA	GA	GLA	GLA	GLA	GHA	GHA	GHA	5	4	4	RESISTE	>35N/mm ²
	Ivory	3	R11	8	4	12000	<0,5%	GA	GA	GLA	GLA	GLA	GHA	GHA	GHA	5	5	5	RESISTE	>35N/mm ²
	Ivory Lapado	1	R9	6	3	1500	<0,5%	GA	GA	GLA	GLA	GLA	GHA	GHA	GHA	5	5	5	RESISTE	>35N/mm ²
	Ivory Esp.	3	R11	8	4	6000	<0,5%	GA	GA	GLA	GLA	GLA	GHA	GHA	GHA	5	4	4	RESISTE	>35N/mm ²
	Silver	3	R11	8	4	6000	<0,5%	GA	GA	GLA	GLA	GLA	GHA	GHA	GHA	5	5	5	RESISTE	>35N/mm ²
	Silver Lapado	1	R9	6	3	1500	<0,5%	GA	GA	GLA	GLA	GLA	GHA	GHA	GHA	5	5	5	RESISTE	>35N/mm ²
	Silver Esp.	3	R11	8	4	6000	<0,5%	GA	GA	GLA	GLA	GLA	GHA	GHA	GHA	5	4	4	RESISTE	>35N/mm ²
	GREYSTONE	Dark	1	7	3	1500	<0,5%	GA	GA	GLA	GLA	GLA	GHA	GHA	GHA	5	5	5	RESISTE	>35N/mm ²
Noce		1	7	3	1500	<0,5%	GA	GA	GLA	GLA	GLA	GHA	GHA	GHA	5	5	5	RESISTE	>35N/mm ²	
HANNOVER	Sand	1	7	4	6000	<0,5%	GA	GA	GLA	GLA	GLA	GHA	GHA	GHA	5	5	5	RESISTE	>35N/mm ²	
	Black	1	R10	7	2	6000	<0,5%	GA	GA	GLA	GLA	GLA	GHA	GHA	GHA	5	5	5	RESISTE	>35N/mm ²
HEDBY	Steel	1	R10	6	4	2100	<0,5%	GA	GA	GLA	GLA	GLA	GHA	GHA	GHA	5	5	5	RESISTE	>35N/mm ²
	Aria	3	R11	5	4	6000	<0,5%	GA	GA	GLA	GLA	GLA	GHA	GHA	GHA	5	5	5	RESISTE	>35N/mm ²
HOWEN	Vapore	3	R11	5	3	1500	<0,5%	GA	GA	GLA	GLA	GLA	GHA	GHA	GHA	5	5	5	RESISTE	>35N/mm ²
	Grey	2	R11	8	4	6000	<0,5%	GA	GA	GLA	GLA	GLA	GHA	GHA	GHA	5	5	5	RESISTE	>35N/mm ²
WALNUT	Walnut	2	R11	8	3	1500	<0,5%	GA	GA	GLA	GLA	GLA	GHA	GHA	GHA	5	5	5	RESISTE	>35N/mm ²
	Natural	0	-	6	4	12000	<0,5%	GA	GA	GLA	GLA	GLA	GHA	GHA	GHA	5	5	5	RESISTE	>35N/mm ²
INVICTUS	Pulido	0	-	4	4	12000	<0,5%	GA	GA	GLA	GLA	GLA	GHB	GHB	GHB	5	5	5	RESISTE	>35N/mm ²
	Pulido	0	-	4	2	600	<0,5%	GA	GA	GLA	GLA	GLA	GHB	GHB	GHB	5	5	5	RESISTE	>35N/mm ²
MANAOS	Green Pulido	0	-	4	2	600	<0,5%	GA	GA	GLA	GLA	GLA	GHB	GHB	GHB	5	5	5	RESISTE	>35N/mm ²
	Ivory Natural	2	R9	7	4	12000	<0,5%	GA	GA	GLA	GLA	GLA	GHA	GHA	GHA	5	5	5	RESISTE	>35N/mm ²
MATTER	Ivory Pulido	0	-	4	4	6000	<0,5%	GA	GA	GLA	GLA	GLA	GHB	GHB	GHB	5	5	5	RESISTE	>35N/mm ²
	Artic Natural	2	R9	7	4	12000	<0,5%	GA	GA	GLA	GLA	GLA	GHA	GHA	GHA	5	5	5	RESISTE	>35N/mm ²
	Artic Pulido	0	-	4	4	6000	<0,5%	GA	GA	GLA	GLA	GLA	GHB	GHB	GHB	5	5	5	RESISTE	>35N/mm ²
	Smoke Natural	2	R9	7	3	1500	<0,5%	GA	GA	GLA	GLA	GLA	GHA	GHA	GHA	5	5	5	RESISTE	>35N/mm ²
	Smoke Pulido	0	-	4	3	1500	<0,5%	GA	GA	GLA	GLA	GLA	GHB	GHB	GHB	5	5	5	RESISTE	>35N/mm ²
METALLIC	Urban	3	R10	6	2	600	<0,5%	GA	GA	GLA	GLA	GLA	GHA	GHA	GHA	5	5	5	RESISTE	>35N/mm ²
	Wild	3	R10	6	2	600	<0,5%	GA	GA	GLA	GLA	GLA	GHA	GHA	GHA	5	5	5	RESISTE	>35N/mm ²
MOONLIGHT	Pulido	0	-	4	2	600	<0,5%	GA	GA	GLA	GLA	GLA	GHB	GHB	GHB	5	5	5	RESISTE	>35N/mm ²
	Bron Pulido	0	-	4	3	750	<0,5%	GA	GA	GLA	GLA	GLA	GHB	GHB	GHB	5	5	5	RESISTE	>35N/mm ²
NEXSIDE	Blue Pulido	0	-	4	3	1500	<0,5%	GA	GA	GLA	GLA	GLA	GHB	GHB	GHB	5	5	5	RESISTE	>35N/mm ²
	Natural	0	-	5	4	2100	<0,5%	GA	GA	GLA	GLA	GLA	GHA	GHA	GHA	5	5	5	RESISTE	>35N/mm ²
NIKEA	Pulido	0	-	4	4	12000	<0,5%	GA	GA	GLA	GLA	GLA	GHB	GHB	GHB	5	5	5	RESISTE	>35N/mm ²
	Copper Lapado	0	R10	6	2	600	<0,5%	GA	GA	GLA	GLA	GLA	GHA	GHA	GHA	5	5	5	RESISTE	>35N/mm ²
ONEWAY	Night Lapado	0	R10	6	2	600	<0,5%	GA	GA	GLA	GLA	GLA	GHA	GHA	GHA	5	5	5	RESISTE	>35N/mm ²
	Steel Lapado	0	R10	6	3	750	<0,5%	GA	GA	GLA	GLA	GLA	GHA	GHA	GHA	5	5	5	RESISTE	>35N/mm ²
	White Lapado	0	R10	6	4	2100	<0,5%	GA	GA	GLA	GLA	GLA	GHA	GHA	GHA	5	5	5	RESISTE	>35N/mm ²
	Pulido	0	-	4	4	12000	<0,5%	GA	GA	GLA	GLA	GLA	GHB	GHB	GHB	5	5	5	RESISTE	>35N/mm ²
ONYX	Sable Pulido	0	-	4	4	6000	<0,5%	GA	GA	GLA	GLA	GLA	GHB	GHB	GHB	5	5	5	RESISTE	>35N/mm ²
	Rose Pulido	0	-	4	3	1500	<0,5%	GA	GA	GLA	GLA	GLA	GHB	GHB	GHB	5	5	5	RESISTE	>35N/mm ²
	Turquoise Pulido	0	-	4	3	750	<0,5%	GA	GA	GLA	GLA	GLA	GHB	GHB	GHB	5	5	5	RESISTE	>35N/mm ²
	Bleu Pulido	0	-	4	2	600	<0,5%	GA	GA	GLA	GLA	GLA	GHB	GHB	GHB	5	5	5	RESISTE	>35N/mm ²

Porcelánico Porcelain tiles 60x120 BITHIN		Deslizamiento Slip		MOHS (Dureza) Strength Resistance	PEI		Absorción de Agua Water Absorption	Resistencia Química / Chemical Resistance								Resistencia a las Manchas Stain Resistance			Resistencia Mecánica Mechanical Resistance	
Modelo Model	Color Color	Pendiente UNE 41.901	Rampa Ramp DIN 51.130		Clase Class	Etapas Abrasion Abrasion Stage		P.D. Limpieza Cleaning	Aditivos Additives Additive pools water	Ácidos y Alcalis Acids and Alkalies (Baja concentración) (Low concentration)				Ácidos y Alcalis Acids and Alkalies (Alta concentración) (High concentration)				Con Acción Trazante Tracing Action	Con Acción Química Oxidante Chemical Oxidize Action	Con Acción Física Filmic Action
						Cloruro Amónico Ammonia Chloride	Agua Piscinas Additive pools water	Acido Clorídrico Hydro- chloric Acid	Ac. Cítrico Citric Acid	Hidróxido Potásico Potassium Hydroxide	Acido Clorídrico Hydrochloric Acid	Ac. Láctico Lactic Acid	Hidróxido Potásico Potassium Hydroxide	Con Acción Trazante Tracing Action	Con Acción Química Oxidante Chemical Oxidize Action	Con Acción Física Filmic Action	Resistencia a la helada Frost Resistance	Resistencia a la flexión Bending Resistance		
HAMPTON 60X120 BTHIN	Natural	0	5	4	6000	<0,5%	GA	GA	GLA	GLA	GLA	GHA	GHA	GHA	5	5	5	RESISTE	>35N/mm ²	
	Pulido	0	4	4	6000	<0,5%	GA	GA	GLA	GLA	GLA	GHB	GHB	GHB	5	5	5	RESISTE	>35N/mm ²	
LEGEND 60X120 BTHIN	Pulido	0	4	3	1500	<0,5%	GA	GA	GLA	GLA	GLA	GHB	GHB	GHB	5	5	5	RESISTE	>35N/mm ²	

CARACTERÍSTICAS TÉCNICAS / TECHNICAL CHARACTERISTICS

Porcelánico Porcelain tiles 60 x 60 cm. 23,62" x 23,62"		Deslizamiento Slip		MOHS (Dureza) Strength Resistance	PEI		Absorción de Agua Water Absorption	Resistencia Química / Chemical Resistance								Resistencia a las Manchas Stain Resistance			Resistencia Mecánica Mechanical Resistance	
Modelo Model	Color Color	Pendiente UNE 41.901	Rampa Ramp DIN 51.130		Clase Class	Etapas Abrasion Abrasion Stage		P.D. Limpieza Cleaning	Aditivos Additives Additive pools water	Ácidos y Alcalis Acids and Alkalies (Baja concentración) (Low concentration)				Ácidos y Alcalis Acids and Alkalies (Alta concentración) (High concentration)				Con Acción Trazante Tracing Action	Con Acción Química Oxidante Chemical Oxidize Action	Con Acción Física Filmic Action
						Cloruro Amónico Ammonia Chloride	Agua Piscinas Additive pools water	Acido Clorídrico Hydro- chloric Acid	Ac. Cítrico Citric Acid	Hidróxido Potásico Potassium Hydroxide	Acido Clorídrico Hydrochloric Acid	Ac. Láctico Lactic Acid	Hidróxido Potásico Potassium Hydroxide	Con Acción Trazante Tracing Action	Con Acción Química Oxidante Chemical Oxidize Action	Con Acción Física Filmic Action	Resistencia a la helada Frost Resistance	Resistencia a la flexión Bending Resistance		
GLACIAR	Natural	1	R9	6	4	12000	<0,5%	GA	GA	GLA	GLA	GLA	GHA	GHA	GHA	5	5	5	RESISTE	>35N/mm ²
	Pulido	0	-	4	4	12000	<0,5%	GA	GA	GLA										

CARACTERÍSTICAS TÉCNICAS / TECHNICAL CHARACTERISTICS

Porcelánico Porcelain tiles 20 x 120 cm. 7,87" x 47,24"		Deslizamiento Slip		MOHS (Dureza) Strength Resistance	PEI		Absorción de Agua Water Absorption	Resistencia Química / Chemical Resistance								Resistencia a las Manchas Stain Resistance			Resistencia Mecánica Mechanical Resistance		
Modelo Model	Color Color	Píndulo UNE 41.901	Rampa Ramp DIN 51.130		Clase Class	Etapas Abrasion Abrasion Stage		P.D. Limpieza Cleaning	Aditivos Additives Additive pools water	Ácidos y Alcalis Acids and Alkalies (Baja concentración) (Low concentration)			Ácidos y Alcalis Acids and Alkalies (Alta concentración) (High concentration)			Con Acción Trazante Tracing Action	Con Acción Química Oxidante Chemical Oxidize Action	Con Acción Fílmica Filmic Action	Resistencia a la helada Frost Resistance	Resistencia a la flexión Modulus of rupture	Fuerza de rotura Breaking strength
LIVERPOOL	Maple	1	R9	6	4	2100	<0,5%	GA	GA	GLA	GLA	GLA	GHA	GHA	GHA	5	5	5	RESISTE	>35N/mm ²	
	Snow	0	R9	6	4	12000	<0,5%	GA	GA	GLA	GLA	GLA	GHA	GHA	GHA	5	5	5	RESISTE	>35N/mm ²	
	Steel	0	R9	6	3	1500	<0,5%	GA	GA	GLA	GLA	GLA	GHA	GHA	GHA	5	5	5	RESISTE	>35N/mm ²	
	Teak	1	R9	6	3	1500	<0,5%	GA	GA	GLA	GLA	GLA	GHA	GHA	GHA	5	5	5	RESISTE	>35N/mm ²	
	Walnut	1	R9	6	2	600	<0,5%	GA	GA	GLA	GLA	GLA	GHA	GHA	GHA	5	5	5	RESISTE	>35N/mm ²	
MARYLAND	Gris	1	R10	6	3	1500	<0,5%	GA	GA	GLA	GLA	GLA	GHA	GHA	GHA	5	5	5	RESISTE	>35N/mm ²	
	Gris Anti-slip	3	R11	8	4	2100	<0,5%	GA	GA	GLA	GLA	GLA	GHA	GHA	GHA	5	5	5	RESISTE	>35N/mm ²	
	Haya	1	R10	6	4	6000	<0,5%	GA	GA	GLA	GLA	GLA	GHA	GHA	GHA	5	5	5	RESISTE	>35N/mm ²	
	Haya Anti-slip	3	R11	8	4	6000	<0,5%	GA	GA	GLA	GLA	GLA	GHA	GHA	GHA	5	5	5	RESISTE	>35N/mm ²	
	Natural	1	R10	6	4	2100	<0,5%	GA	GA	GLA	GLA	GLA	GHA	GHA	GHA	5	5	5	RESISTE	>35N/mm ²	
NAVORA	Natural Anti-slip	3	R11	8	4	2100	<0,5%	GA	GA	GLA	GLA	GLA	GHA	GHA	GHA	5	5	5	RESISTE	>35N/mm ²	
	Azulado Pulido	0	-	4	2	600	<0,5%	GA	GA	GLA	GLA	GLA	GHB	GHB	GHB	5	5	5	RESISTE	>35N/mm ²	
	Grigio Pulido	0	-	4	3	1500	<0,5%	GA	GA	GLA	GLA	GLA	GHB	GHB	GHB	5	5	5	RESISTE	>35N/mm ²	
	Maple Pulido	0	-	4	3	1500	<0,5%	GA	GA	GLA	GLA	GLA	GHB	GHB	GHB	5	5	5	RESISTE	>35N/mm ²	
	Miele Pulido	0	-	4	3	1500	<0,5%	GA	GA	GLA	GLA	GLA	GHB	GHB	GHB	5	5	5	RESISTE	>35N/mm ²	
NORTHWOOD	Elm	2	R10	7	4	2100	<0,5%	GA	GA	GLA	GLA	GLA	GHA	GHA	GHA	5	5	5	RESISTE	>35N/mm ²	
	Oak	2	R10	7	4	6000	<0,5%	GA	GA	GLA	GLA	GLA	GHA	GHA	GHA	5	5	5	RESISTE	>35N/mm ²	
	Smoke	2	R10	7	4	6000	<0,5%	GA	GA	GLA	GLA	GLA	GHA	GHA	GHA	5	5	5	RESISTE	>35N/mm ²	
	Caramel	2	R10	7	4	6000	<0,5%	GA	GA	GLA	GLA	GLA	GHA	GHA	GHA	5	5	5	RESISTE	>35N/mm ²	
	Coffee	2	R10	6	3	750	<0,5%	GA	GA	GLA	GLA	GLA	GHA	GHA	GHA	5	5	5	RESISTE	>35N/mm ²	
OHIO	Midnight	2	R10	6	3	1500	<0,5%	GA	GA	GLA	GLA	GLA	GHA	GHA	GHA	5	5	5	RESISTE	>35N/mm ²	
	Moon	2	R10	6	4	12000	<0,5%	GA	GA	GLA	GLA	GLA	GHA	GHA	GHA	5	5	5	RESISTE	>35N/mm ²	
	Wild	2	R10	7	4	12000	<0,5%	GA	GA	GLA	GLA	GLA	GHA	GHA	GHA	5	5	5	RESISTE	>35N/mm ²	
OKLAHOMA	Ceniza	2	R11	6	4	6000	<0,5%	GA	GA	GLA	GLA	GLA	GHA	GHA	GHA	5	5	5	RESISTE	>35N/mm ²	
	Haya	2	R11	6	4	6000	<0,5%	GA	GA	GLA	GLA	GLA	GHA	GHA	GHA	5	5	5	RESISTE	>35N/mm ²	
	Nogal	2	R11	6	3	1500	<0,5%	GA	GA	GLA	GLA	GLA	GHA	GHA	GHA	5	5	5	RESISTE	>35N/mm ²	
OTAWA	Cedro	1	R9	7	3	1500	<0,5%	GA	GA	GLA	GLA	GLA	GHA	GHA	GHA	5	5	5	RESISTE	>35N/mm ²	
	Ceniza	1	R9	7	4	6000	<0,5%	GA	GA	GLA	GLA	GLA	GHA	GHA	GHA	5	5	5	RESISTE	>35N/mm ²	
	Ceniza Anti-slip	3	R11	8	4	6000	<0,5%	GA	GA	GLA	GLA	GLA	GHA	GHA	GHA	5	5	5	RESISTE	>35N/mm ²	
	Natural	1	R9	7	4	6000	<0,5%	GA	GA	GLA	GLA	GLA	GHA	GHA	GHA	5	5	5	RESISTE	>35N/mm ²	
	Natural Anti-slip	3	R11	8	4	6000	<0,5%	GA	GA	GLA	GLA	GLA	GHA	GHA	GHA	5	5	5	RESISTE	>35N/mm ²	

Porcelánico Porcelain tiles 29,5 x 120 cm. 11,61" x 47,24"		Deslizamiento Slip		MOHS (Dureza) Strength Resistance	PEI		Absorción de Agua Water Absorption	Resistencia Química / Chemical Resistance								Resistencia a las Manchas Stain Resistance			Resistencia Mecánica Mechanical Resistance		
Modelo Model	Color Color	Píndulo UNE 41.901	Rampa Ramp DIN 51.130		Clase Class	Etapas Abrasion Abrasion Stage		P.D. Limpieza Cleaning	Aditivos Additives Additive pools water	Ácidos y Alcalis Acids and Alkalies (Baja concentración) (Low concentration)			Ácidos y Alcalis Acids and Alkalies (Alta concentración) (High concentration)			Con Acción Trazante Tracing Action	Con Acción Química Oxidante Chemical Oxidize Action	Con Acción Fílmica Filmic Action	Resistencia a la helada Frost Resistance	Resistencia a la flexión Modulus of rupture	Fuerza de rotura Breaking strength
MARYLAND	Gris	1	R10	6	3	1500	<0,5%	GA	GA	GLA	GLA	GLA	GHA	GHA	GHA	5	5	5	RESISTE	>35N/mm ²	
	Gris Anti-slip	3	R11	8	4	2100	<0,5%	GA	GA	GLA	GLA	GLA	GHA	GHA	GHA	5	5	5	RESISTE	>35N/mm ²	
	Haya	1	R10	6	4	6000	<0,5%	GA	GA	GLA	GLA	GLA	GHA	GHA	GHA	5	5	5	RESISTE	>35N/mm ²	
	Haya Anti-slip	3	R11	8	4	6000	<0,5%	GA	GA	GLA	GLA	GLA	GHA	GHA	GHA	5	5	5	RESISTE	>35N/mm ²	
	Natural	1	R10	6	4	2100	<0,5%	GA	GA	GLA	GLA	GLA	GHA	GHA	GHA	5	5	5	RESISTE	>35N/mm ²	
OTAWA	Natural Anti-slip	3	R11	8	4	2100	<0,5%	GA	GA	GLA	GLA	GLA	GHA	GHA	GHA	5	5	5	RESISTE	>35N/mm ²	
	Cedro	1	R9	7	3	1500	<0,5%	GA	GA	GLA	GLA	GLA	GHA	GHA	GHA	5	5	5	RESISTE	>35N/mm ²	
	Ceniza	1	R9	7	4	6000	<0,5%	GA	GA	GLA	GLA	GLA	GHA	GHA	GHA	5	5	5	RESISTE	>35N/mm ²	
	Ceniza Anti-slip	3	R11	8	4	6000	<0,5%	GA	GA	GLA	GLA	GLA	GHA	GHA	GHA	5	5	5	RESISTE	>35N/mm ²	
	Natural	1	R9	7	4	6000	<0,5%	GA	GA	GLA	GLA	GLA	GHA	GHA	GHA	5	5	5	RESISTE	>35N/mm ²	

Porcelánico Porcelain tiles 26 x 160 cm. 10,24" x 63"		Deslizamiento Slip		MOHS (Dureza) Strength Resistance	PEI		Absorción de Agua Water Absorption	Resistencia Química / Chemical Resistance								Resistencia a las Manchas Stain Resistance			Resistencia Mecánica Mechanical Resistance		
Modelo Model	Color Color	Píndulo UNE 41.901	Rampa Ramp DIN 51.130		Clase Class	Etapas Abrasion Abrasion Stage		P.D. Limpieza Cleaning	Aditivos Additives Additive pools water	Ácidos y Alcalis Acids and Alkalies (Baja concentración) (Low concentration)			Ácidos y Alcalis Acids and Alkalies (Alta concentración) (High concentration)			Con Acción Trazante Tracing Action	Con Acción Química Oxidante Chemical Oxidize Action	Con Acción Fílmica Filmic Action	Resistencia a la helada Frost Resistance	Resistencia a la flexión Modulus of rupture	Fuerza de rotura Breaking strength
NORTHWOOD	Elm	2	R10	7	4	2100	<0,5%	GA	GA	GLA	GLA	GLA	GHA	GHA	GHA	5	5	5	RESISTE	>35N/mm ²	
	Oak	2	R10	7	4	6000	<0,5%	GA	GA	GLA	GLA	GLA	GHA	GHA	GHA	5	5	5	RESISTE	>35N/mm ²	
	Smoke	2	R10	7	4	6000	<0,5%	GA	GA	GLA	GLA	GLA	GHA	GHA	GHA	5	5	5	RESISTE	>35N/mm ²	
	Cedro	1	R9	7	3	1500	<0,5%	GA	GA	GLA	GLA	GLA	GHA	GHA	GHA	5	5	5	RESISTE	>35N/mm ²	
OTAWA	Ceniza	1	R9	7	4	6000	<0,5%	GA	GA	GLA	GLA	GLA	GHA	GHA	GHA	5	5	5	RESISTE	>35N/mm ²	
	Ceniza Anti-slip	3	R11	8	4	6000	<0,5%	GA	GA	GLA	GLA	GLA	GHA	GHA	GHA	5	5	5	RESISTE	>35N/mm ²	
	Natural	1	R9	7	4	6000	<0,5%	GA	GA	GLA	GLA	GLA	GHA	GHA	GHA	5	5	5	RESISTE	>35N/mm ²	
	Natural Anti-slip	3	R11	8	4	6000	<0,5%	GA	GA	GLA	GLA	GLA	GHA	GHA	GHA	5	5	5	RESISTE	>35N/mm ²	

CARACTERÍSTICAS TÉCNICAS / TECHNICAL CHARACTERISTICS

Espesorado

Porcelánico Porcelain tiles Espesorado		Deslizamiento / Slip			PEI	MOHS (Dureza) Strength Resistance	Absorción de Agua Water Absorption	Resistencia Química / Chemical Resistance								Resistencia a las Manchas Stain Resistance			Resistencia Mecánica Mechanical Resistance		
Modelo Model	Color Color	Rampa Ramp DIN 51.130	Deslizamiento Slip Píndulo UNE 41.901	Coefficiente de Fricción Dinámico (DCOF)				Clase Class	P.D. Limpieza Cleaning	Aditivos Additives Additive pools water	Ácidos y Alcalis Acids and Alkalies (Baja concentración) (Low concentration)			Ácidos y Alcalis Acids and Alkalies (Alta concentración) (High concentration)			Con Acción Trazante Tracing Action	Con Acción Química Oxidante Chemical Oxidize Action	Con Acción Fílmica Filmic Action	Resistencia a la helada Frost Resistance	Resistencia a la flexión Modulus of rupture
GRAFTON 120x120 Espesorado Anti-Slip	Antracita	R12	3	> 0,65	2	9	<0,5%	GA	GA	GLA	GLA	GLA	GHA	GHA	GHA	5	5	5	RESISTE	≥ 35N/mm ²	≥ 11000N
	Grey	R12	3	> 0,65	4	9	<0,5%	GA	GA	GLA	GLA	GLA	GHA	GHA	GHA	5	5	5	RESISTE	≥ 35N/mm ²	≥ 11000N
	Ivory	R12	3	> 0,65	4	9	<0,5%	GA	GA	GLA	GLA	GLA	GHA	GHA	GHA	5	5	5	RESISTE	≥ 35N/mm ²	≥ 11000N
	Silver	R12	3	> 0,65	4	9	<0,5%	GA	GA	GLA	GLA	GLA	GHA	GHA	GHA	5	5	5	RESISTE	≥ 35N/mm ²	≥ 11000N

Porcelánico Porcelain tiles Espesorado		Deslizamiento / Slip			PEI	MOHS (Dureza) Strength Resistance	Absorción de Agua Water Absorption	Resistencia Química / Chemical Resistance								Resistencia a las Manchas Stain Resistance			Resistencia Mecánica Mechanical Resistance		
Modelo Model	Color Color	Rampa Ramp DIN 51.130	Deslizamiento Slip Píndulo UNE 41.901	Coefficiente																	

CARACTERÍSTICAS TÉCNICAS / TECHNICAL CHARACTERISTICS

TEST INTERNATIONAL NORM JIS-Z 2801:2010

Determinación de eficiencia antibacteriana en superficies cerámicas tratadas. Los experimentos se realizaron simultáneamente en la muestra objeto de la prueba.

Determination of antibacterial efficiency in treated ceramic surfaces. The experiments were performed simultaneously on the sample under test.

Azulejos no tratados.
Esmalte normal.
-
Untreated tiles.
Normal enamel.

Azulejos con tratamiento antibacteriano.
-
Tiles with antibacterial treatment.

B|Healthy

MUESTRA INICIAL INITIAL SAMPLE	RECUESTO DIRECTO	RECUESTO 1/10	MUESTRA 24h SAMPLE 24h	RECUESTO DIRECTO	RECUESTO 1/10	MUESTRA 24h SAMPLE 24h	RECUESTO DIRECTO	RECUESTO 1/10
E. COLI	> 300	227	E. COLI	> 300	196	E. COLI	12	2
ST. AUREUS	> 300	218	ST. AUREUS	> 300	189	ST. AUREUS	21	2

Nueva gama de productos antibacterias

Baldocer presenta su nueva gama de productos higiénicos B|Healthy, una relación de nuevas colecciones sometidas a tratamientos que garantizan la protección antibacteriana a las superficies mediante la aplicación de nuevos esmaltes técnicos capaces de detener la reproducción de bacterias, asegurando un entorno saludable, libre de suciedad y olores desagradables.

La nueva tecnología que aplicamos a nuestras baldosas cerámicas es la más adecuada para utilizar en todo tipo de ambientes, donde pueden proliferar las bacterias, como en zonas húmedas con temperaturas elevadas. Idónea para el hogar y especialmente indicada para ámbitos que requieran elevadas prestaciones de higiene, limpieza, seguridad y facilidad de mantenimiento, como hospitales, clínicas, residencias, colegios, cocinas industriales, centros comerciales...

New range of antimicrobial products

Baldocer presents its new range of hygienic products B|Healthy, a list of new collections subjected to treatments that guarantee antimicrobial protection to surfaces through the application of new technical glazes capable of stopping the reproduction of bacteria, ensuring a healthy environment, free of dirt and unpleasant smells.

The new technology that we apply to our ceramic tiles is the most suitable for use in all types of environments, especially where bacteria can proliferate, such as in humid areas with high temperatures. Ideal for the home and especially suitable for areas that require high performance in hygiene, cleanliness, safety and easy of maintenance, such as hospitals, clinics, residences, schools, industrial kitchens, shopping centers ...

MANUAL TÉCNICO / TECHNICAL GUIDE MANUEL TECHNIQUE TECHNISCHES HANDBUCH

ES

Recomendaciones para el mantenimiento de los materiales pulidos.

El material pulido tiene mayor predisposición a la aparición de manchas debido a los pequeños micro-poros que se originan durante el proceso de pulido. Asimismo, los pulidos no toleran los ácidos y álcalis de alta concentración tales como el ácido clorhídrico, ácido láctico e hidróxido potásico. Por lo tanto, se recomienda para su mantenimiento, el uso de ácidos de baja concentración o productos domésticos de limpieza.

Cuidados a seguir durante la construcción.

Nuestros productos cerámicos se pueden considerar acabados finales en la construcción. Se recomienda colocarlos sólo cuando el resto de los trabajos constructivos hayan finalizado: estructuras, mampostería, solados, techos, instalaciones..., en especial los productos porcelánicos para suelos. De este modo se minimizan los daños que pueda experimentar el producto cerámico por haber sido colocado demasiado pronto.

Cuando los productos porcelánicos son colocados antes de finalizar la construcción, se recomienda darle una adecuada protección al pavimento con cartón, capa de serrín u otro producto que lo proteja.

DE

Verwendungs- und Pflegeempfehlung für polierte Fliesen.

Das polierte Material neigt zur Fleckenbildung aufgrund der Mikroporen, welche während des Polierprozesses entstehen. Die Politur verträgt keine hochkonzentrierten Säuren und Laugen wie beispielsweise Salzsäure, Milchsäure und Kaliumhydroxid. Aus diesem Grund wird die Verwendung von schwachen Säuren und Haushaltsprodukten zur Pflege empfohlen.

Während der Bauarbeiten zu beachten.

Man kann unsere Keramikfliesen als Abschluss einer Bauphase betrachten. Wir empfehlen, die Fliesen erst zu verlegen, wenn der Rest der Arbeiten abgeschlossen ist: strukturelle Arbeiten, Mauerwerk, Fußboden, Decken, Installationsarbeiten, ..., insbesondere bei Bodenfliesen. Dadurch werden Schäden bei einer zu frühzeitigen Verlegung der Fliesen vermieden.

Wenn die Fliesen vor Abschluss der Bauarbeiten verlegt werden, empfehlen wir, den Boden mit Karton oder einem anderen entsprechenden Schutz zu bedecken

EN

Polished tiles recommendations of use and maintenance.

The polished material has a greater predisposition to the appearance of stains due to the small micro-pores that originate during the polishing process. Likewise, polishes do not tolerate high concentration acids and alkalis such as hydrochloric acid, lactic acid and potassium hydroxide. Therefore, the use of low concentration acids or household products is recommended for maintenance.

Care to follow during construction.

Our ceramic products should be considered as a construction finishing product. Its installation is only recommended when the rest of construction works have been already finalised: structures, masonry, flooring, ceiling, internal systems..., especially for the porcelain floor tiles. In this way potential damages that may undergo the ceramic product will be minimise for being installed to early.

When the ceramic products are installed before the construction is finalised, is highly recommended to give the floor a proper protection, either using cardboard, a layer of sawdust or any other product that protects it.

FR

Recommandations pour l'entretien des matériaux polis.

Les matériaux polis sont plus sensibles à l'apparition de tâches due aux petits micropores survenant pendant le processus de polissage. De même, ils ne tolèrent pas les acides et alcalins de concentration élevées tel que l'acide chlorhydrique, l'acide lactique et de l'hydroxyde de potassium. Par conséquent, il est recommandé pour l'entretien, l'utilisation d'acides à faible concentration ou des produits de nettoyage ménagers.

Precautions à prendre durant la construction.

Nos produits céramiques peuvent être considérés comme la touche finale dans le processus de la construction. Nous recommandons de les installer seulement quand le reste des travaux constructifs ont été réalisés : structures, maçonnerie, chape, plafonds, installations..., en particulier les produits de grès cérame pour sol. Nous éviterons de cette façon les éventuels dégâts pouvant affecter le produit céramique dûs à son installation prématurée.

Lorsque les produits céramiques sont installés avant de terminer la construction, nous recommandons de les protéger convenablement avec un carton, une couche de sciure ou tout autre produit pouvant les protéger.

NORMAS DE MANTENIMIENTO Y LIMPIEZA / CLEANNING AND MAINTENANCE

Limpieza final de obra

Después de la colocación es fundamental realizar una buena limpieza con el fin de eliminar residuos de junta y en general suciedad de la obra. Para esta operación recomendamos el empleo de un detergente de acción ligeramente ácida que no despida humos tóxicos y respete las juntas, el material y el usuario, como FILA DETERDEK PRO. En el caso de material colocado con junta epoxi o en base resina, se aconseja realizar la limpieza final de obra con un limpiador específico de residuos epoxi, como FILA CR10.

Mantenimiento

Para un buen mantenimiento del pavimento se aconseja el empleo de un detergente neutro y con alto poder limpiador como FILA CLEANER PRO que no deja residuos ni empañados. En los casos de suciedad intensa e incrustada acumulada en el tiempo, se aconseja consultar el esquema a continuación para encontrar el producto Fila ideal para cada situación.

Reinigung nach der Verlegung

Nach dem Verlegen ist es wichtig, eine gute Reinigung durchzuführen, um Fugenrückstände und allgemeinen Schmutz von dem verlegten Material zu entfernen. Für diesen Vorgang empfehlen wir die Verwendung eines leicht sauren Reinigungsmittels, das keine giftigen Dämpfe abgibt und die Fugen, das Material und den Verwender nicht angreift, wie z. B. FILA DETERDEK PRO. Bei Materialien, die mit einer Fuge auf Epoxid- oder Harzbasis verlegt werden, empfiehlt es sich, die Endreinigung des Materials mit einem speziellen Reiniger für Epoxidrückstände wie FILA CR10 durchzuführen.

Reinigungsempfehlung für den Alltag

Für eine gute Pflege wird die Verwendung eines neutralen Reinigungsmittels mit hoher Reinigungskraft wie FILA CLEANER PRO empfohlen, das keine Rückstände hinterlässt oder das Material ermatten lässt. Bei starkem und verkrustetem Schmutz, der sich im Laufe der Zeit angesammelt hat, ist es ratsam, das folgende Diagramm zu konsultieren, um das ideale Fila-Produkt für jede Situation zu finden.

Tipo de suciedad incrustada	Producto Fila a utilizar
Residuos de cemento de colocación, residuos calcáreos, rayas metales, depósitos de óxidos.	DETERDEK PRO
Residuos de junta epoxi, vitrificada, resinosa	CR10
Suciedad orgánica ligera (limpieza diaria)	CLEANER PRO
Suciedad orgánica intensa (comidas, grasas, aceites), residuos de detergentes y jabones, goma, neumáticos, tintes, rotulador, pintura plástica	PS87 PRO
Pintadas de grafitis, spray acrílicos, alquídicos y nitro sintéticos	NOPAINT STAR
Residuos de silicona, cera de velas, resinas árboles, residuos cinta adhesiva, residuos de espuma poliuretánica, residuos de pegamentos, etc.	ZERO SIL

Type of dirty	Das richtige Product
Residual cement grouting, limescale, metal marks, pencil.	DETERDEK PRO
Residuals, stains and halos of epoxi joints	CR10
Routine maintenance	CLEANER PRO
Greasy, drinks, food, tire marks, colours, marker, etc.	PS87 PRO
Graffiti	NOPAINT STAR
Silicone residues, glue, wax pastel marks, adhesive tape residues, polyurethane foam	ZERO SIL



filasolutions.com

Cleaning after laying

We suggest a good initial cleaning after the laying on the floor or wall, this is very important for removing residual grouting and the normal dirt coming from the building works. We suggest the use of a lightly acid product that doesn't emit fumes that are harmful for the user and that can attacks joints, such as FILA DETERDEK PRO. In case of material layed with epoxy or resinous grouting, we recommend to clean after laying with a specific epoxy detergent, such as FILA CR10.

Regular maintenance

For a good cleaning of the floor we suggest the use of a neutral detergent with a high cleaning power, such as FILA CLEANER PRO. In case of strong dirty and encrusted by the time, we recommend to consult the following scheme to find the perfect solution to every situation.

Nettoyage fin de chantier

Nous recommandons d'effectuer un bon nettoyage après la pose afin d'éliminer les résidus de joint et la saleté en général. Nous suggérons l'utilisation d'un produit légèrement acide qui n'émet pas de fumées nocives pour l'utilisateur et qui respecte les joints, le matériel et l'utilisateur tel que FILA DETERDEK PRO. Dans le cas où le matériel a été posé avec des joints epoxy ou à base de résine, nous recommandons de nettoyer après la pose avec un détergent spécifique, tel que FILA CR10

Entretien

Pour un bon entretien des sols, il est recommandé d'utiliser un détergent neutre à haut pouvoir nettoyant tel que FILA CLEANER PRO, qui ne laisse pas de résidus. En cas de saleté intense et incrustée qui a été accumulée au fil du temps, veuillez consulter le schéma ci-dessous pour trouver le produit Fila idéal pour chaque situation.

TIPOS DE EMBALAJE / PACKAGING

TYPES DE CONDITIONNEMENT VERPACKUHGEN HANDBUCH

B|PLUS
LARGE SIZE SURFACES

ES

Las láminas B|Plus se colocan y se embalan sobre cajones de madera de dimensiones 253 x 133 x 36 cm. para el formato 240 x 120 cm. y cajones de madera de dimensiones 272 x 133 x 36 cm. para el formato 260 x 120 cm.

Los cajones contienen una base de madera en el fondo sobre la que se coloca una lámina doble de porexpán de 1 cm. y de densidad 10. Las esquinas, se refuerzan en el interior del cajón con porexpán y en el exterior con cantoneras metálicas, y con discos dentados que faciliten la sujeción entre cajones.

La superficie del cajón se recubre con un plástico resistente a los rayos UV. Posteriormente, el cajón se plastifica y se le coloca el etiquetado pertinente.

DE

Platten B|Plus werden auf Holzkiste verpackt, aus Dimensionen von 253 x 133 x 36 cm. für das Format 240 x 120 cm. und Holzschubladen mit Abmessungen von 272 x 133 x 36 cm. für das Format 260 x 120 cm.

Die Kiste enthält, eine Basis aus Holz, darauf befindet sich eine doppelte Folie aus porexpan, 1 cm. dick und 10 cm. Dicht. Die Ecken werden im Inneren mit porexpan verstärkt und im Äusseren mit metallische Kante und mit Zahnscheiben die dafür sorgen das es einen guten halt gibt zwischen die Holzkisten.

Die Oberfläche der Holzkiste wird mit eine UV Widerstandsfähigen Kunststoffolie bedeckt. Später wird die Kiste eingeschweist und entsprechend Etikettiert.

EN

B|Plus porcelain sheets are placed and packed on wooden crates sized 253 x 133 x 36 cm. for 240 x 120 cm. tiles and wooden crates sized 272 x 133 x 36 cm. for 260 x 120 cm. tiles.

Wooden crates contain a wooden base on which double plastic foam sized 1 cm. and with a 10 level density is placed. Corners are reinforced on the inside with plastic foam and on the outside with metallic corner brackets, and serrated discs wich ease the fastening between crates.

Crates surfaces are covered by a UV rays resistant plastic. Afterwards, they are laminated and duly labeled.

FR

Les plaques B|Plus sont placées et emballées dans caisses en bois de suivantes dimensions 253 x 133 x 36 cm. pour le format 240 x 120 cm. et des caisses en bois de dimensions 272 x 133 x 36 cm. pour le format 260 x 120 cm.

Les caisses en bois ont une base de bois au fond sur laquelle on place une plaque double de polystyrène de 1 cm. et a une densité de 10. Les coins sont renforcés à l'intérieur de la caisse avec polystyrène et à l'extérieur avec de renforcements métalliques, avec des disques dentelés qui permettent de renforcer la susperposition des caisses.

La surface de la caisse est couverte avec un plastic résistant au rayons UV. Ultérieurement, la caisse en bois est plastifié et on place l'étiquette correspondante.

TIPOS DE EMBALAJE / PACKAGING

TYPES DE CONDITIONNEMENT VERPACKUHGEN HANDBUCH

B|PLUS
LARGE SIZE SURFACES

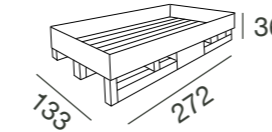

	PIEZA PIECE PIÈCE STUCK		CONTENIDO CAJÓN CRATE CONTENTS CONTENU DE LA CAISSE INHALT DER KISTE				
	m ²	kg	Pieza Piece Pièce Stuck	m ²	kg	kg Cajón Crate Caisse Kiste	Total Weight Gesamt kg
260x120 cm. 102,36"x47,24" Espesor / Thickness 6 mm.	3,12	45,5	21	65,52	956	100	1056
260x120 cm. 102,36"x47,24" Pulido/Polished Espesor / Thickness 7 mm.	3,12	52	18	56,16	936	100	1036

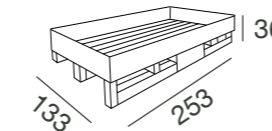

	PIEZA PIECE PIÈCE STUCK		CONTENIDO CAJÓN CRATE CONTENTS CONTENU DE LA CAISSE INHALT DER KISTE				
	m ²	kg	Pieza Piece Pièce Stuck	m ²	kg	kg Cajón Crate Caisse Kiste	Total Weight Gesamt kg
240x120 cm. 94,48"x47,24" Espesor / Thickness 6 mm.	2,88	41,70	21	60,48	876	100	976
240x120 cm. 94,48"x47,24" Pulido/Polished Espesor / Thickness 7 mm.	2,88	48	18	51,84	864	100	964

MANIPULACIÓN / HANDLING - MANIPULATION ABFERTIGUNG

B|PLUS
LARGE SIZE SURFACES
by BALDOCER

ES

Manipulación del cajón

Manipulación por la parte ancha del cajón (recomendada).

Se recomienda el uso de palas de al menos 1,20 m de longitud alargándolas al máximo para abarcar la mayor superficie posible del cajón.

Manipulación por la parte estrecha del cajón.

Se recomienda el uso de palas de al menos 2,20 m de longitud alargándolas al máximo para abarcar la mayor superficie posible del cajón.

Manipulación de la pieza.

Se recomienda manipular el cajón por la parte ancha del mismo y con palas de al menos 1,20 m de longitud.

Se recomienda extraer la lámina del cajón entre 2 personas y sujetándola por la parte ancha de la misma. Sujete la lámina con ambas manos y levántela con cuidado en esa posición y al mismo tiempo que su compañero.

Una vez levantada la lámina y con la ayuda de su compañero, desplácela hasta su lugar. Es importante que mantenga siempre la lámina en posición rectilínea y sostenida por la parte superior.

En el caso de apoyar la lámina sobre el suelo en posición horizontal, se recomienda el uso de protectores. Desplace la lámina hacia el suelo lentamente apoyándola sobre los protectores.

En el caso de apoyar la lámina sobre la pared en posición horizontal, se recomienda el uso de protectores bajo las esquinas de la lámina.

En el caso de apoyar la lámina sobre la mesa de trabajo, asegúrese de que la superficie de la mesa esté limpia y completamente plana.

EN

Crate handling

Handling on the crate's wide side (recommended) .

It is recommended to use forklifts equipped with at least a 1,20 m length shovels separating them to the maximum in order to cover as much surface as possible.

Handling on the crate's narrow side.

It is recommended to use forklifts equipped with at least a 2,20 m length shovels separating them to the maximum in order to cover as much surface as possible.

Handling instructions.

It is recommended to handle the crate on its wide side. Use forklifts equipped with at least a 1,20 m length shovels.

It is also recommended to remove the sheets out of the crates between two people. Sheets should be removed holding on their wide side. Hold the porcelain sheet with both hands and lift it carefully in the same way it's being held, both of you at the same time.

Once it's lifted, and with your colleague's help, take it to its designated place. It's very important to keep the sheet in vertical position (never horizontal) and always hold it on the upper side.

It is highly recommended using protectors if the tile is going to be placed on the floor on a horizontal position. Move the porcelain sheet slowly towards the ground and stand it on the protectors.

It is highly recommended using protectors if the tile is going to be placed on the wall on a vertical position.

If the tile is going to be placed on the working bench its surface must be completely clean and flat.

MANIPULACIÓN / HANDLING - MANIPULATION ABFERTIGUNG

B|PLUS
LARGE SIZE SURFACES
by BALDOCER

DE

Abfertigung der kiste

Manipulation durch den weiten teil der kiste (empfehlt).

Es ist empfehlend, den nutz von Schaufeln von 1,20 m Länge um die best größte Oberfläche der Kiste zu umfassen.

Manipulation durch den engen teil der kiste.

Es ist empfehlend, den nutz von Schaufeln von 2,20 m Länge um die best größte Oberfläche der Kiste zu umfassen.

Abfertigung der platten.

Bei der abfertigung durch den weiten Teil der Holzkiste, ist empfohlen der nutz von Schaufeln von 1,20 m Länge um die best größte Oberfläche der Kiste zu umfassen.

Wir empfehlen die Folie durch zwei Personen herausziehen aber immer diese, bei der grössten seite der Oberfläche zu halten. Halten Sie die Platten mit zwei Händen fest und heben Sie diese sehr vorsichtig hoch, genau wie ihren Kollege. Wenn diese einmal hoch geheben ist, mit der hilfe ihren Kollegen, bewegen Sie diese zu Ihren zukünftigen Platz.

Es ist sehr wichtig, dass die Platten immer in eine vertikale Positionierung position getragen wird, und es ist auch sehr wichtig, diese immer von den obersten Teil gehalten werden.

In dem fall dass die Platten senkrechtliche position gesetzt wird, empfehlen wir immer der nutz von Schutzelementen. Legen Sie die Platten vorsichtig auf dem Boden, auf die Schutzelementen drauf.

WIn dem Fall dass die Platten senkrechtlich an der Wand gelegen wird, bitte empfehlen wir Schutzelementen bei den unteren Ecken der Folie zu nutzen.

In dem Fall dass die Platten auf dem Arbeitstisch gelegt wird, versichen Sie sich dass die Oberfläche des Tisches komplett sauber und gerade ist.

FR

Manipulation de la caisse

Manipulation par la partie large de la caisse (recommandée).

Nous vous recommandons l'utilisation de fourches d'au moins de 1,20 m de longueur en les élargissant au maximum pour comprendre la plus grande surface possible de la caisse en bois.

Manipulation par la partie étroite de la caisse en bois.

Nous vous recommandons l'utilisation de fourches au moins de 2,20 m de longueur en les élargissant au maximum pour prendre la plus grande surface possible de la caisse en bois.

Manipulation de la pièce.

Nous vous recommandons de manipuler la caisse en bois par la partie large avec des fourches de 1,20 m minimum.

Nous vous recommandons d'extraire la plaque de la caisse en bois entre 2 personnes et de la prendre par la partie large de la pièce. Tenez la plaque avec les deux mains lever la avec soins dans cette position et en même temps que l'autre personne.

Une fois la plaque sortie et avec l'aide d'une autre personne, vous devez la déplacer jusqu'à son placement. Il est très important de toujours maintenir la plaque en position rectiligne et de la soutenir par la partie supérieure.

Dans le cas o ù la plaque appuyée sur le sol en position horizontal, on recommande utilisation de protecteurs. Déplacez la plaque vers le sol lentement en l'appuyant sur les protecteurs.

Dans le cas o ù la plaque est appuyée sur le utilisation mur en position horizontal, nous vous recommandons de protecteurs endessous des angles de la plaque.

Dans le cas o ù la plaque est appuyée sur de travail, il faut s'assurer que la surface de la table soit propre et complètement plane.

SISTEMA DE NIVELACIÓN / LEVELLING SYSTEM

Autonivela la altura de Pavimentos y Revestimientos.
Get proper levelling between pieces to avoid air gaps on floor and wall tiles.



Fácil fijación y extracción de la prótesis.
Easy fixing and levelling of prosthesis.



Sistema que mejora y facilita la colocación de cerámica.
Easy System that improves the installation of tiles.



Consigue la nivelación de piezas deseada con un perfecto acabado.
Get an excellent levelling of pieces with a perfect finishing.

Tarifa Sistema de Nivelación / Rates Levelling System



Kit: 100 calzos (1 mm.) +
100 cuñas + tenaza
Kit: 100 each.

TR-115



Alicate para cerámica. 1 ud.
Plier with graduated scale. 1 unit.

TR-76



Bolsas de cuñas 100 uds.
Wedge-base set. 100 units.

TR-47



Bolsas de calzos
1 mm., 2mm. y 3mm. 100 uds.
Crosshead set
1mm., 2mm. and 3mm. 100 units.
Bolsas de calzos
1 mm., 2mm. y 3mm. 300 uds.
Crosshead set
1mm., 2mm. and 3mm. 300 units.

TR-44

TR-81

peygran

Sistema de Nivelado
Levelling System

PAVIMENTO ESPESORADO / THICKENED FLOOR TILE

VENTAJAS / ADVANTAGES

- Resistente al choque térmico.
Resistencia to thermal shock.
- Resistencia al hielo.
Frost resistant.
- Inalterable en el tiempo.
Immune to time.
- Coordinable en interior y exterior.
Indoor and outdoor coordination.
- Antideslizante.
Anti-slip.

USO / USES

- Jardines.
Gardens.
- Decoración Urbana.
Street Furnishing.
- Zonas industriales.
Industrial areas.
- Pavimentos transitables y garajes.
Vehicle entrances and Garages.
- Terrazas.
Terrazes.
- Parques públicos.
Public parks.
- Caminos.
Walkways.
- Playas y establecimiento de baño.
Beaches, beach resorts.
- Piscinas, centros de spa y balnearios.
Swimming-pool and bathing areas.

ESPECIFICACIONES TÉCNICAS / TECHNICAL SPECIFICATIONS

Anti-Slip / Anti-Slip

Según normativa / According to Regulations UNE-ENV 12633:2003



UNE-ENV 12633	CLASS 1	CLASS 2	CLASS 3
Determinación de la clasificación de resistencia al deslizamiento. Péndulo	15< Rd <35	35< Rd <35	Rd <45
Determination of slip resistance rating. Pendulum			

Según normativa / According to Regulations DIN 51097:1992



DIN 51097	CLASE A	CLASE B	CLASE C
Adherencia Adhesion	Media Medium	Alta High	Fuerte Strong
Ángulo de inclinación Inclination angle	12°/18°	18°/24°	> 35°

Según normativa / According to Regulations DIN 51130:2014 Apdo.5



DIN 51130	R9	R10	R11	R12
Adherencia Adhesion	Normal Normal	Media Medium	Alta High	Muy Alta Very high
Ángulo de inclinación Inclination angle	6°/10°	10°/19°	19°/27°	27°/35°

Especificaciones por uso /

Use specifications

ES

GRUPO I

Resistencia débil a la abrasión. Los productos abrasivos deben ser eliminados.

Recomendado: baños y dormitorios de viviendas privadas. Zonas de tránsito y calzado suave.

GRUPO II

Resistencia débil a la abrasión.

Recomendado: baños y habitaciones de viviendas privadas, excepto oficinas. Zonas de tránsito moderado con calzado suave.

GRUPO III

Resistencia media a la abrasión.

Recomendado: todas las habitaciones de viviendas privadas. Zonas de tránsito regular con calzado normal.

GRUPO IV

Resistencia relativamente fuerte a la abrasión.

Recomendado: para todas las habitaciones de una vivienda, incluido cocinas, así como en lugares públicos. Zonas de tránsito medio-intenso con calzado normal.

GRUPO V - CLASS V

Resistencia fuerte a la abrasión.

Recomendado: todos los lugares públicos y privados. Zonas de tránsito intenso con calzado normal.

Esta clasificación es válida para la aplicación en condiciones normales. Téngase en cuenta el tipo de calzado, tipo de tráfico y métodos de limpieza desaconsejados.

El pavimento debe ser protegido ante el rayado y la suciedad en la entrada de edificios a través de algún medio de protección.

DE

GRUPPE I

Schwache Abriebfestigkeit. Kratzende Produkte müssen entfernt werden. Empfohlen für: Badezimmer und Schlafzimmer in Privathäusern. Durchgangsbereiche und weiches Schuhwerk.

GRUPPE II

Schwache Abriebfestigkeit.

Empfohlen für: Badezimmer und Zimmer in Privathaushalten, ausgenommen Büros. Mittelstark begangene Bereiche mit weichem Schuhwerk.

GRUPPE III

Mittlere Abriebfestigkeit.

Empfohlen für: alle Räume in Privathaushalten. Regelmäßige Durchgangsbereiche mit normalem Schuhwerk.

GRUPPE IV

Relativ starke Abriebfestigkeit.

Empfohlen für: alle Wohnräume, einschließlich Küchen, sowie an öffentlichen Orten. Mittelstark begangene Bereiche mit normalem Schuhwerk.

GRUPPE V

Starke Abriebfestigkeit.

Empfohlen für: alle öffentlichen und privaten Orte. Intensiv begangene Bereiche mit normalem Schuhwerk. Diese Klassifizierung gilt für den Einsatz unter normalen Bedingungen. Berücksichtigen Sie die Art des Schuhwerks, die Art des Verkehrs und die nicht empfohlenen Reinigungsmethoden. Der Boden muss am Eingang von Gebäuden durch eine Schmutzschleuse vor Kratzern und Schmutz geschützt werden.

EN

CLASS I

Weak resistance to abrasion. Abrasive products should be removed. Recommended for: private bedrooms and bathrooms and low transit areas with soft footwear.

CLASS II

Weak resistance to abrasion.

Recommended for: private bathrooms and private rooms except offices and moderate transit areas with soft footwear.

CLASS III

Medium resistance to abrasion.

Recommended for: any private room and regular transit areas with regular footwear.

CLASS IV

Medium to high resistance to abrasion

Recommended for: any private room including kitchens, public areas and medium to high transit areas with regular footwear.

CLASS V

High resistance to abrasion.

Recommended for: any private and public areas and high transit areas with regular footwear.

This classification is valid for the given applications in normal conditions. Consideration should be given to the footwear, type of traffic and cleaning methods expected and the floors should be adequately protected against scratching dirt at the entrances to buildings by interposing footwear clering devices.

FR

CLASS I

Faible résistance à l'abrasion. Les produits abrasifs ne doivent pas être utilisés.

Recommandé pour les chambres et les salles de bains privées et les pièces à faible passage avec semelles souples.

CLASSE II

Faible résistance à l'abrasion.

Recommandé pour les salles de bains et les pièces privées sauf les bureaux et les zones à passage modéré avec semelles souples.

CLASSE III

Résistance moyenne à l'abrasion.

Recommandé pour les pièces privées et les zones de passage normal avec des semelles normales.

CLASSE IV

Résistance moyenne à haute à l'abrasion.

Recommandé pour les pièces privées y compris les cuisines, les zones publiques et les zones à passage normal et fréquent.

CLASSE V

Résistance haute à l'abrasion.

Recommandé pour les zones privées et publiques et les zones à passage intense. Ce classement est valable pour les usages mentionnés dans des conditions normales. Il faut prendre en considération les semelles, le type de passage et les méthodes de nettoyage. Les sols doivent être correctement protégés en installant à l'entrée des bâtiments des tapis permettant le nettoyage des semelles.

CERTIFICACIÓN UPEC /

UPEC CERTIFICATION



ES

El certificado QB UPEC es una distinción que concede el Centre Scientifique du Bâtiment (CSTB) francés que garantiza la calidad de los productos cerámicos destinados al revestimiento de suelos de locales con tránsito peatonal.

Todos los modelos incluidos en esta certificación han sido ensayados bajo rigurosos estándares de calidad establecidos por este prestigioso Centro Científico.

Cada una de las letras de UPEC hace referencia a una característica básica para evaluar el comportamiento futuro del producto durante su uso, así:

U (Usure): resistencia al desgaste por el paso

P (Poinçonnement): resistencia a la perforación o rotura

E (Eau): resistencia a la humedad y al agua

C (agents Chimiques): resistencia a los agentes químicos más frecuentes

La información actualizada de los modelos de BALDOCER certificados por CSTB se puede consultar en el siguiente enlace: <http://evaluation.cstb.fr>

Serie Série	Formato Dimensions	Color Coloris	Clasificación Classement
ARKETY	60x60	Bit Bone	U3 P3 E3 C2
	60x60	Bit Silver	U3 P3 E3 C2
	60x60	Bit Steel	U3 P3 E3 C2
	60x60	Grey	U2S P3 E3 C2
	60x60	Sand	U3 P3 E3 C2
	60x120	Grey	U2S P3 E3 C2
	60x120	Sand	U3 P3 E3 C2
ARKETY ANTI-SLIP	60x60	Grey	U2S P3 E3 C2
	60x120	Grey	U2S P3 E3 C2
ARCHITONIC	60x60	Bone	U3 P3 E3 C2
	60x60	Grey	U2S P3 E3 C2
	60x60	Smoke	U3 P3 E3 C2
	60x60	Taupe	U2S P3 E3 C2
DUCALE	60x120	Cedar	U3 P3 E3 C2
	60x120	Grey	U3 P3 E3 C2
	60x120	Henna	U2S P3 E3 C2
	60x120	Moon	U3 P3 E3 C2
	20x120	Cedar	U3 P2 E3 C2
	20x120	Grey	U3 P2 E3 C2
	20x120	Henna	U2S P2 E3 C2
	20x120	Moon	U3 P2 E3 C2
	29,5x120	Cedar	U3 P3 E3 C2
	29,5x120	Moon	U3 P3 E3 C2
ETERNAL	60x60	Cream	U3 P3 E3 C2
	60x60	Dark	U2S P3 E3 C2
	60x60	Pearl	U3 P3 E3 C2
	60x60	Taupe	U2S P3 E3 C2

FR

Le certificat QB UPEC est une distinction que concède le Centre Scientifique du Bâtiment (CSTB) français. Celui-ci garantit la qualité des produits céramiques destinés aux revêtements de sols de locaux avec transit.

Tous les modèles inclus dans cette certification ont été testés sous des standards de qualité rigoureux établis par ce prestigieux centre scientifique.

Chacune des lettres de l'UPEC fait référence à une caractéristique basique afin d'évaluer le futur comportement du produit durant son usage. A savoir :

U (Usure) : résistance à l'usure à la marche

P (Poinçonnement) : résistance à la perforation ou rupture

E (Eau) : résistance à l'humidité et à l'eau

C (agents chimiques) : résistance aux agents chimiques les plus fréquents

L'information actualisée des modèles de BALDOCER certifiés par le CSTB peut être consultée avec le lien suivant: <http://evaluation.cstb.fr>

Serie Série	Formato Dimensions	Color Coloris	Clasificación Classement
ETERNAL	60x120	Cream	U3 P3 E3 C2
	60x120	Dark	U2S P3 E3 C2
	60x120	Pearl	U3 P3 E3 C2
	60x120	Taupe	U2S P3 E3 C2
	120x120	Cream	U3 P3 E3 C2
	120x120	Dark	U2S P3 E3 C2
	120x120	Pearl	U3 P3 E3 C2
	120x120	Taupe	U2S P3 E3 C2
	UNIK	60x60	Ash
60x60		Ivory	U3 P3 E3 C2
60x120		Ash	U3 P3 E3 C2
60x120		Ivory	U3 P3 E3 C2
80x80		Ash	U3 P3 E3 C2
80x80		Ivory	U3 P3 E3 C2
80x160		Ash	U3 P3 E3 C2
80x160		Ivory	U3 P3 E3 C2
120x120		Ash	U3 P3 E3 C2
120x120		Ivory	U3 P3 E3 C2
UNIK ANTI-SLIP	60x60	Ash	U3 P3 E3 C2
	60x60	Ivory	U3 P3 E3 C2
	80x80	Ash	U3 P3 E3 C2
	80x80	Ivory	U3 P3 E3 C2



SOPORTES Pavimento Elevado

Los soportes Peygran para exterior son una solución para proyectos en los que debemos utilizar un pavimento flotante, técnico, sobreelevado o registrable.

Son la mejor alternativa a los métodos tradicionales de construcción en este tipo de proyectos, para aligerar peso y evitar barreras arquitectónicas. Permiten acabados de gran calidad, ahorrando trabajo y facilitando el mantenimiento posterior de las instalaciones.

Peygran outdoor plots are the ideal solution for projects in which wood, technical, raised or wpc floating platforms are installed.

They are an excellent alternative to other traditional methods, to lighten weight and avoid architectural barriers. They allow high quality finishes, they save work and ease the maintenance of the facilities.

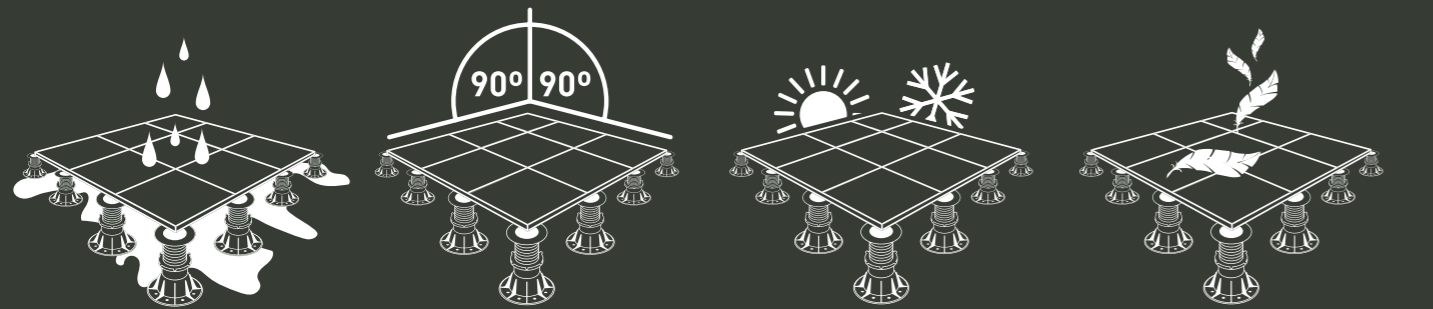

- 1 Perfecta evacuación de agua**
Perfect water draining
- 2 Completa planeidad del pavimento**
Complete pavement flatness
- 3 Óptimo aislamiento térmico**
Optimal thermic isolation
- 4 Cubiertas ligeras, montaje en seco**
Light coverage. Dry mounting

Para realizar instalación consulta información técnica y detallada del producto. tecnico@peygran.com
For installation please refer to technical and detailed product information contact. tecnico@peygran.com

www.peygran.com

Los productos aquí reflejados son una mercadería que puede estar sujeta a incrementos de precios por parte del proveedor en cualquier momento. En caso de modificación de precios, se aplicarán los que estén vigentes en el momento que el pedido sea aceptado por Peygran. Los precios reflejados son precios netos, no están incluidos ni el impuesto del valor añadido, IVA, ni tasas, ni otros impuestos de cualquier clase que pudieran ser aplicados a la venta.

The products reflected here are merchandise that may be subject to price increases by the supplier at any time. In case of price changes, those in force at the time the order is accepted by Peygran will apply. The prices shown are net prices, they do not include value added tax, VAT, fees, or other taxes of any kind that could be applied to the sale.

XSP es la evolución del Plot, su principal ventaja es su base autonivelante, dispone de Llave de nivelación, que permite reajustar la altura una vez cerrada la instalación y bloquear la altura de los Plots de forma definitiva.

XSP is the evolution of the Plot, its main advantage is its self-leveling base, it has a leveling key, which allows you to reset the height once the installation is closed and block the height of the Plots permanently.



*Regulación manual en modelos LITE y PRO. Regulación con Llave modelos PRO.

*Manual adjustment on LITE and PRO models. Key Control PRO Models



		PACKING				
REF.	DESCRIPCIÓN			Kg		Tarifa
03080010A	XSP0 LITE - Caja 25 uds Soporte Autonivelante 3%	20 - 27	25	46x40x31	5,31	8436585252985 TR148
03080011A	XSP1 LITE - Caja 25 uds Soporte Autonivelante 3%	27 - 34	25	46x40x31	5,43	8436585252992 TR174
03080012A	XSP2 LITE - Caja 25 uds Soporte Autonivelante 3%	34 - 40	25	46x40x31	5,74	8436585253005 TR200
03080003A	XSP3 PRO - Caja 25 uds Soporte Autonivelante 3% con Llave	40 - 59	25	59x39x41	7,07	8436585252923 TR220
03080004A	XSP4 PRO - Caja 25 uds Soporte Autonivelante 5% con Llave	58 - 82	25	59x39x41	8,50	8436585252930 TR225
03080005A	XSP5 PRO - Caja 25 uds Soporte Autonivelante 5% con Llave	82 - 125	25	59x39x41	9,92	8436585252947 TR240
03080006A	XSP6 PRO - Caja 25 uds Soporte Autonivelante 5% con Llave	120 - 165	25	59x41x60	10,53	8436585252954 TR241
03080007A	XSP7 PRO - Caja 25 uds Soporte Autonivelante 5% con Llave	160 - 205	25	59x41x60	11,18	8436585252961 TR243
03080008A	XSP8 PRO - Caja 25 uds Soporte Autonivelante 5% con Llave	200 - 245	25	59x41x60	11,90	8436585252978 TR246



SP 37 - 580 mm

SP es muy resistente y versátil en la instalación. Cuenta con los requisitos imprescindibles a la hora de realizar una instalación. Tiene una gran variedad de alturas que abarcan desde los 37 a los 580 mm.

SP is very resilient and versatile in the installation. It has the essential requirements when performing an installation. It has a wide range of heights ranging from 37 to 580 mm.

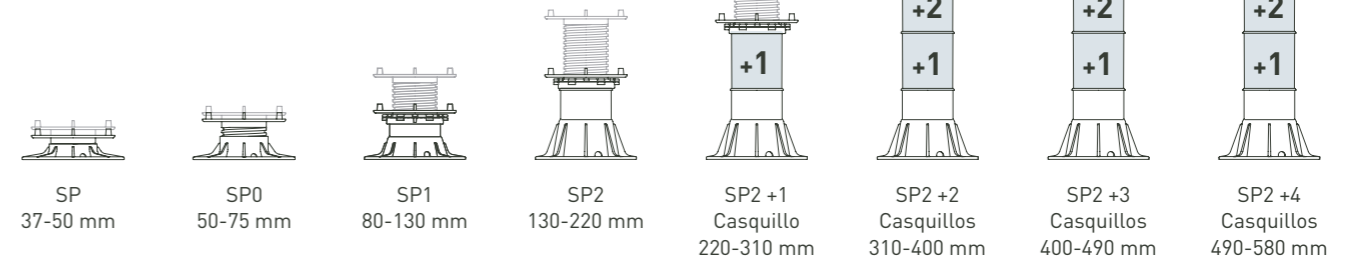

		PACKING				
REF.	DESCRIPCIÓN			Kg		Tarifa
03040121Z	ALMOHADILLA SOPORTE PAVIMENTO 2.5MM	2,5	96	59x39x41	12,52	8436585250042 TR03
03040011B	SP0 JUNTA 4MM 50-75mm PENDIENTE 0% S/CONTRATUERCA	50 - 75	72	59x39x41	11,38	8436585250103 TR11
03040012A	SP1 JUNTA 4MM 80-130mm PENDIENTE 0% C/CONTRATUERCA	80 - 130	48	59x39x41	11,30	8436585250158 TR17
03040120Z	REGULADOR INCLINACION APILABLE BASE PLOT 2,5%	2,5	40	59x39x41	12,56	8436585250219 TR05
03040010B	SP JUNTA 4MM 37-50mm PENDIENTE 0% S/CONTRATUERCA	37 - 50	60	46x40x31	5,30	8436585251841 TR11
03040013A	SP2 JUNTA 4MM 130-220mm PENDIENTE 0% C/CONTRATUERCA	130 - 220	420	59x39x41	26,50	8436585251537 TR19
03040001A	APOYO FIJO PARA PAVIMENTO ELEVADO 15MM	15	300	59x39x41	25,70	8436585250028 TR04
03040000A	APOYO FIJO PARA PAVIMENTO ELEVADO 10MM	10	444	59x39x41	25,20	8436585250011 TR04
03040002A	APOYO REGULABLE	12 - 20	186	59x39x41	18,20	8436585252725 TR08
03040013E	SP2 JUNTA 4MM 130-220mm PENDIENTE 2% C/CONTRATUERCA	130 - 220	40	59x39x41	14,50	8436585250257 TR19
03040012E	SP1 JUNTA 4MM 80-130mm PENDIENTE 2% C/CONTRATUERCA	80 - 130	48	59x39x41	13,26	8436585250196 TR17
040112C	Casquillo	90	1	46x40x31	5,30	8436585251841 TR113

BALDOCER

Factory 1

Ctra. La Pobla Tornesa – Vall d’Alba, km. 4
12192 Vilafamés, Castellón (Spain)

Factory 2

Ctra. Onda-Vila-real, km. 6,8
12540 Vila-real, Castellón (Spain)

Factory 3

P. I. Vilafamés I, Parcela número 8
12192 Vilafamés, Castellón (Spain)

T +34 964 657 999
baldocer@baldocer.com
baldocer.com

#AlwaysWithYou



Baldocer — Empresa Certificada ISO9001

Quedan reservados todos los derechos (incluidos los de propiedad intelectual) del contenido de catálogo y su diseño, ya que son propiedad exclusiva de Baldocer S.A. Por tanto, queda prohibida su reproducción, distribución, comunicación pública y transformación, total o parcial. Los precios están sujetos a cualquier variación según las circunstancias del mercado, materias primas, mano de obra, impuestos, etc., facturándose los que rijan el día de la expedición. Los productos, están disponibles tal como aparecen descritos en catálogo y deben considerarse orientativos. Pudiendo cambiar, suprimir o añadir contenidos. Las imágenes y sus colores tienen valor indicativo, por lo que el cliente no podrá efectuar reclamos por diferencias. Baldocer S.A., no asume responsabilidad alguna por errores tipográficos u de otro tipo, ni por las posibles omisiones en la información de los productos.

All rights (including intellectual property rights) of the catalogue content and its design, are reserved as they are the exclusive property of Baldocer S.A. Its reproduction, distribution, public communication and transformation, in whole or in part, is therefore prohibited. Prices are subject to any variation according to the circumstances of the market, raw materials, labor, taxes, etc., being invoiced those that govern the day of the shipment. The products are available as described in the catalogue and should be considered as guidelines. Baldocer S.A., is entitled able to change, delete or add contents. The images and their colors have an indicative value only, so no claims will be accepted due to differences. Baldocer S.A., assumes no responsibility for typographical or other errors, or for possible omissions in the information of the products.